

報 告

婦人科腫瘍委員会報告

2010年度患者年報

婦人科腫瘍委員会の2010年度患者年報(2010年1月1日～12月31日治療開始症例)の報告をいたします(子宮頸癌・子宮体癌・卵巣腫瘍:301機関)。

加盟機関の先生方のご苦勞に感謝申し上げます, また婦人科腫瘍委員会の全委員に御礼申し上げます。今後とも何卒よろしくお願い申し上げます。

婦人科腫瘍委員会 委員長 青木陽一

子宮頸癌0期～IV期患者数

子宮頸癌I期～IV期組織分類

〔総括1〕子宮頸癌治療患者進行期分布

〔総括2〕子宮頸癌0期～Ia期治療内容

〔総括3〕子宮頸癌I期～IV期治療内容

〔総括4〕子宮頸癌I期～IV期進行期別年齢分布

子宮体癌0期～IV期患者数

子宮体癌I期～IV期組織分類

〔総括1〕子宮体癌治療患者進行期分布

〔総括2〕子宮体癌0期治療内容

〔総括3〕子宮体癌I期～IV期治療内容

〔総括4〕子宮体癌I期～IV期進行期別年齢分布

卵巣悪性腫瘍患者数

卵巣境界悪性腫瘍患者数

卵巣悪性腫瘍組織分類

卵巣境界悪性腫瘍組織分類

〔総括1〕卵巣悪性腫瘍治療患者進行期分布

〔総括2〕卵巣境界悪性腫瘍治療患者進行期分布

〔総括3〕卵巣悪性腫瘍治療内容

〔総括4〕卵巣境界悪性腫瘍治療内容

〔総括5〕卵巣悪性腫瘍進行期別年齢分布

〔総括6〕卵巣悪性腫瘍組織型別年齢分布

※本報告に関するお問い合わせは婦人科腫瘍委員会までお願いいたします。

2010年度子宮頸癌0期～IV期患者数

| 施設番号 | 登録機関 | 0期 | 進行期 | | | | | | | | | | | | I～IV期計 | | |
|--------|------------------|----|-----|----|----|-------|------|---|------|------|---|-----|------|---|--------|---|------|
| | | | I期 | | | II期 | | | III期 | | | IV期 | | | | | |
| | | | a | b1 | b2 | b12不明 | ab不明 | a | b | ab不明 | a | b | ab不明 | a | | b | ab不明 |
| 010003 | 北海道がんセンター | 0 | 11 | 24 | 4 | 0 | 0 | 1 | 7 | 0 | 1 | 12 | 0 | 2 | 5 | 0 | 67 |
| 010021 | 市立札幌病院 | 47 | 4 | 7 | 3 | 0 | 0 | 0 | 4 | 0 | 0 | 0 | 0 | 0 | 0 | 0 | 18 |
| 010022 | 札幌鉄道病院 | 0 | 0 | 0 | 0 | 0 | 0 | 0 | 0 | 0 | 0 | 0 | 0 | 0 | 0 | 0 | 0 |
| 010023 | 札幌厚生病院 | 0 | 0 | 0 | 0 | 0 | 0 | 0 | 0 | 0 | 0 | 0 | 0 | 0 | 0 | 0 | 0 |
| 010024 | NTT東日本札幌病院 | 96 | 6 | 1 | 0 | 0 | 0 | 0 | 0 | 0 | 0 | 2 | 0 | 0 | 1 | 0 | 10 |
| 010025 | 札幌医科大学 | 23 | 5 | 15 | 7 | 0 | 20 | 6 | 7 | 0 | 0 | 2 | 0 | 1 | 3 | 0 | 66 |
| 010027 | 北海道大学 | 53 | 0 | 6 | 1 | 0 | 0 | 4 | 6 | 0 | 0 | 5 | 0 | 0 | 1 | 0 | 23 |
| 010028 | KKR札幌医療センター | 40 | 2 | 5 | 0 | 0 | 0 | 0 | 2 | 0 | 0 | 1 | 0 | 0 | 2 | 0 | 12 |
| 010037 | 市立旭川病院 | 0 | 0 | 0 | 1 | 0 | 0 | 0 | 0 | 0 | 0 | 1 | 0 | 0 | 0 | 0 | 2 |
| 010038 | 旭川厚生病院 | 0 | 0 | 0 | 0 | 0 | 0 | 0 | 0 | 0 | 0 | 0 | 0 | 0 | 0 | 0 | 0 |
| 010040 | 旭川医科大学 | 32 | 4 | 6 | 3 | 0 | 0 | 0 | 3 | 0 | 1 | 4 | 0 | 0 | 1 | 0 | 22 |
| 010051 | 市立室蘭総合病院 | 0 | 0 | 0 | 0 | 0 | 0 | 0 | 0 | 0 | 0 | 0 | 0 | 0 | 0 | 0 | 0 |
| 020004 | 青森県立中央病院 | 0 | 1 | 2 | 1 | 0 | 0 | 0 | 1 | 0 | 0 | 0 | 0 | 0 | 1 | 0 | 6 |
| 020008 | 下北医療センターむつ総合病院 | 5 | 1 | 0 | 0 | 0 | 0 | 0 | 0 | 0 | 0 | 1 | 0 | 0 | 0 | 0 | 2 |
| 020012 | 弘前大学 | 52 | 2 | 3 | 5 | 0 | 0 | 2 | 4 | 0 | 1 | 4 | 0 | 0 | 3 | 0 | 24 |
| 020017 | 三沢市立三沢病院 | 26 | 1 | 3 | 0 | 0 | 0 | 0 | 0 | 0 | 0 | 0 | 0 | 0 | 0 | 0 | 4 |
| 030004 | 岩手医科大学 | 0 | 0 | 0 | 0 | 0 | 0 | 0 | 0 | 0 | 0 | 0 | 0 | 0 | 0 | 0 | 0 |
| 040004 | 東北大学 | 4 | 1 | 23 | 7 | 2 | 0 | 4 | 8 | 0 | 2 | 5 | 0 | 1 | 5 | 0 | 58 |
| 040008 | 宮城県立がんセンター | 63 | 2 | 7 | 1 | 1 | 0 | 2 | 4 | 0 | 1 | 3 | 0 | 0 | 3 | 0 | 24 |
| 040013 | 仙台医療センター | 83 | 0 | 3 | 4 | 0 | 0 | 0 | 4 | 0 | 0 | 2 | 1 | 0 | 0 | 3 | 17 |
| 050001 | 秋田赤十字病院 | 67 | 0 | 1 | 0 | 0 | 0 | 0 | 0 | 0 | 0 | 2 | 0 | 1 | 0 | 0 | 4 |
| 050003 | 秋田大学 | 20 | 3 | 7 | 0 | 0 | 0 | 2 | 3 | 0 | 0 | 5 | 0 | 0 | 0 | 0 | 20 |
| 060002 | 山形県立中央病院 | 50 | 5 | 4 | 0 | 0 | 0 | 1 | 0 | 0 | 0 | 0 | 0 | 0 | 3 | 0 | 13 |
| 060005 | 山形大学 | 27 | 14 | 8 | 0 | 0 | 0 | 1 | 5 | 0 | 0 | 0 | 0 | 0 | 0 | 0 | 28 |
| 070003 | 福島県立医科大学 | 0 | 3 | 9 | 5 | 0 | 0 | 0 | 2 | 0 | 1 | 0 | 0 | 0 | 2 | 0 | 22 |
| 080001 | 総合病院土浦協同病院 | 23 | 2 | 2 | 1 | 0 | 0 | 0 | 6 | 0 | 2 | 2 | 0 | 0 | 5 | 0 | 20 |
| 080002 | 東京医科歯科大学茨城医療センター | 11 | 3 | 3 | 0 | 0 | 0 | 0 | 1 | 0 | 1 | 0 | 0 | 0 | 0 | 0 | 8 |
| 080003 | 霞ヶ浦医療センター | 0 | 4 | 8 | 3 | 0 | 0 | 2 | 5 | 0 | 0 | 2 | 0 | 0 | 0 | 0 | 24 |
| 080006 | 筑波学園病院 | 5 | 0 | 0 | 0 | 0 | 0 | 0 | 0 | 0 | 0 | 0 | 0 | 0 | 0 | 0 | 0 |
| 080007 | 筑波大学 | 87 | 3 | 24 | 3 | 0 | 0 | 1 | 12 | 0 | 1 | 30 | 0 | 4 | 3 | 0 | 81 |
| 080021 | 日立総合病院 | 0 | 0 | 0 | 0 | 0 | 0 | 0 | 0 | 0 | 0 | 0 | 0 | 0 | 0 | 0 | 0 |
| 080022 | とりで総合医療センター | 20 | 1 | 3 | 1 | 0 | 0 | 0 | 1 | 0 | 0 | 0 | 0 | 0 | 0 | 0 | 6 |
| 080031 | 筑波メデイカルセンター | 34 | 0 | 0 | 0 | 0 | 0 | 1 | 0 | 0 | 0 | 0 | 0 | 0 | 2 | 0 | 3 |
| 090001 | 栃木病院 | 11 | 1 | 0 | 0 | 0 | 0 | 0 | 0 | 0 | 0 | 0 | 0 | 0 | 0 | 0 | 1 |
| 090004 | 獨協医科大学 | 64 | 9 | 6 | 1 | 0 | 0 | 2 | 5 | 0 | 0 | 4 | 0 | 4 | 1 | 0 | 32 |
| 090005 | 済生会宇都宮病院 | 67 | 2 | 2 | 0 | 0 | 0 | 2 | 4 | 0 | 0 | 1 | 0 | 1 | 0 | 0 | 12 |
| 090011 | 足利赤十字病院 | 36 | 5 | 1 | 2 | 0 | 0 | 0 | 6 | 0 | 0 | 3 | 0 | 0 | 3 | 0 | 20 |
| 090015 | 自治医科大学 | 0 | 16 | 16 | 6 | 1 | 0 | 4 | 12 | 0 | 0 | 5 | 0 | 1 | 4 | 0 | 65 |

| 施設番号 | 登録機関 | 0期 | 進行期 | | | | | | | | | | | | I~IV 期 計 | | |
|--------|------------------|-----|-----|----|----|------|---|---|------|---|----|------|---|---|----------------|------|----|
| | | | I期 | | | II期 | | | III期 | | | IV期 | | | | | |
| | | | a | b1 | b2 | ab不明 | a | b | ab不明 | a | b | ab不明 | a | b | | ab不明 | |
| 090016 | 栃木県立がんセンター | 38 | 14 | 11 | 4 | 0 | 5 | 5 | 0 | 1 | 7 | 0 | 0 | 0 | 0 | 0 | 47 |
| 100005 | 高崎総合医療センター | 0 | 2 | 14 | 2 | 0 | 0 | 3 | 11 | 0 | 9 | 0 | 2 | 1 | 0 | 0 | 44 |
| 100012 | 群馬大学 | 48 | 10 | 15 | 5 | 0 | 0 | 4 | 7 | 0 | 13 | 0 | 0 | 6 | 0 | 60 | |
| 100022 | 群馬県立がんセンター | 52 | 30 | 19 | 0 | 0 | 0 | 1 | 5 | 0 | 4 | 1 | 0 | 1 | 7 | 0 | 68 |
| 110003 | 自治医科大学さいたま医療センター | 27 | 4 | 12 | 6 | 0 | 0 | 3 | 3 | 0 | 1 | 2 | 0 | 1 | 3 | 0 | 35 |
| 110008 | 埼玉社会保険病院 | 16 | 5 | 1 | 1 | 0 | 0 | 0 | 1 | 0 | 0 | 3 | 0 | 1 | 1 | 0 | 13 |
| 110014 | 越谷市立病院 | 62 | 1 | 4 | 1 | 0 | 0 | 0 | 1 | 0 | 0 | 2 | 0 | 0 | 1 | 0 | 10 |
| 110016 | 獨協医科大学越谷病院 | 34 | 5 | 6 | 2 | 1 | 0 | 2 | 2 | 0 | 0 | 0 | 0 | 0 | 0 | 0 | 18 |
| 110022 | 埼玉医科大学総合医療センター | 0 | 0 | 0 | 0 | 0 | 0 | 0 | 0 | 0 | 0 | 0 | 0 | 0 | 0 | 0 | 0 |
| 110023 | 埼玉病院 | 0 | 1 | 8 | 0 | 1 | 0 | 1 | 5 | 0 | 2 | 0 | 2 | 1 | 0 | 0 | 21 |
| 110026 | 西埼玉中央病院 | 15 | 0 | 2 | 1 | 0 | 0 | 0 | 0 | 0 | 0 | 0 | 0 | 0 | 0 | 0 | 3 |
| 110027 | 防衛医科大学校 | 36 | 3 | 10 | 0 | 0 | 0 | 0 | 0 | 0 | 0 | 0 | 0 | 0 | 0 | 0 | 13 |
| 110029 | 藤岡病院 | 0 | 0 | 0 | 0 | 0 | 0 | 0 | 0 | 0 | 0 | 0 | 0 | 0 | 0 | 0 | 0 |
| 110030 | 埼玉県立がんセンター | 104 | 8 | 29 | 7 | 0 | 0 | 9 | 8 | 0 | 2 | 19 | 0 | 0 | 8 | 0 | 90 |
| 110055 | 埼玉医科大学国際医療センター | 0 | 11 | 18 | 3 | 0 | 0 | 3 | 16 | 0 | 1 | 8 | 0 | 5 | 6 | 0 | 71 |
| 120002 | 千葉医療センター | 0 | 0 | 0 | 0 | 0 | 0 | 0 | 0 | 0 | 0 | 0 | 0 | 0 | 0 | 0 | 0 |
| 120004 | 千葉市立青葉病院 | 29 | 2 | 1 | 1 | 1 | 0 | 1 | 0 | 0 | 0 | 0 | 0 | 0 | 0 | 1 | 7 |
| 120005 | 千葉大学 | 38 | 4 | 11 | 0 | 0 | 0 | 4 | 5 | 0 | 0 | 8 | 0 | 1 | 3 | 0 | 36 |
| 120009 | 日本医科大学千葉北総病院 | 44 | 5 | 8 | 3 | 0 | 0 | 0 | 4 | 0 | 0 | 2 | 0 | 1 | 0 | 0 | 23 |
| 120012 | 松戸市立病院 | 0 | 2 | 1 | 0 | 0 | 2 | 0 | 0 | 0 | 0 | 0 | 0 | 0 | 0 | 0 | 5 |
| 120015 | 東京歯科大学市川総合病院 | 21 | 1 | 4 | 0 | 0 | 0 | 0 | 0 | 0 | 1 | 0 | 0 | 2 | 0 | 0 | 8 |
| 120017 | 船橋市立医療センター | 0 | 0 | 0 | 0 | 0 | 0 | 0 | 0 | 0 | 0 | 0 | 0 | 0 | 0 | 0 | 0 |
| 120021 | 東京慈恵会医科大学柏病院 | 0 | 4 | 19 | 5 | 0 | 0 | 5 | 8 | 0 | 2 | 8 | 0 | 0 | 2 | 0 | 53 |
| 120023 | 順天堂大学浦安病院 | 51 | 11 | 6 | 0 | 3 | 0 | 1 | 6 | 0 | 0 | 0 | 1 | 1 | 0 | 0 | 29 |
| 120025 | 東邦大学医療センター佐倉病院 | 0 | 0 | 0 | 0 | 0 | 0 | 0 | 0 | 0 | 0 | 0 | 0 | 0 | 0 | 0 | 0 |
| 120029 | 総合病院国保旭中央病院 | 22 | 3 | 6 | 3 | 2 | 0 | 1 | 2 | 0 | 0 | 5 | 0 | 2 | 1 | 0 | 25 |
| 120035 | 亀田総合病院 | 51 | 3 | 8 | 5 | 0 | 0 | 0 | 2 | 0 | 1 | 1 | 0 | 0 | 1 | 0 | 21 |
| 120036 | 菅原大学ちば総合医療センター | 38 | 0 | 3 | 1 | 0 | 0 | 0 | 6 | 0 | 0 | 0 | 0 | 0 | 1 | 0 | 11 |
| 120042 | 千葉県がんセンター | 69 | 13 | 17 | 9 | 0 | 0 | 7 | 5 | 0 | 6 | 0 | 2 | 3 | 0 | 0 | 62 |
| 120043 | 重粒子医学センター病院 | 0 | 0 | 3 | 1 | 0 | 0 | 2 | 12 | 3 | 1 | 11 | 0 | 4 | 4 | 0 | 41 |
| 130005 | 三井記念病院 | 28 | 4 | 2 | 0 | 0 | 0 | 0 | 0 | 0 | 1 | 0 | 0 | 0 | 0 | 0 | 8 |
| 130007 | 東京警察病院 | 0 | 0 | 0 | 0 | 0 | 0 | 0 | 0 | 0 | 0 | 0 | 0 | 0 | 0 | 0 | 0 |
| 130008 | 東京逓信病院 | 0 | 0 | 0 | 0 | 0 | 0 | 0 | 0 | 0 | 0 | 0 | 0 | 0 | 0 | 0 | 0 |
| 130009 | 国立がん研究センター中央病院 | 13 | 5 | 30 | 10 | 0 | 0 | 2 | 3 | 0 | 1 | 12 | 0 | 0 | 2 | 0 | 65 |
| 130013 | 東京慈恵会医科大学 | 21 | 4 | 9 | 6 | 0 | 0 | 1 | 11 | 0 | 0 | 8 | 0 | 1 | 3 | 0 | 43 |
| 130023 | 順天堂大学 | 30 | 3 | 8 | 2 | 0 | 0 | 3 | 4 | 0 | 0 | 4 | 0 | 0 | 5 | 0 | 29 |
| 130024 | 東京医科歯科大学 | 18 | 2 | 8 | 0 | 0 | 0 | 0 | 2 | 0 | 0 | 1 | 0 | 2 | 1 | 0 | 16 |
| 130025 | 日本医科大学 | 46 | 3 | 9 | 2 | 0 | 0 | 1 | 3 | 0 | 0 | 1 | 0 | 1 | 1 | 0 | 21 |
| 130026 | 東京大学 | 128 | 9 | 13 | 6 | 0 | 0 | 2 | 9 | 0 | 1 | 6 | 0 | 2 | 3 | 0 | 51 |
| 130029 | 東京女子医科大学東医療センター | 0 | 4 | 9 | 2 | 0 | 0 | 1 | 0 | 0 | 0 | 0 | 0 | 0 | 1 | 0 | 17 |

| 施設番号 | 登録機関 | 0期 | 進行期 | | | | | | | | | | | | I~IV 期 計 | | | |
|--------|------------------|----|-----|----|----|------|---|----|------|---|----|------|---|----|----------------|------|----|----|
| | | | I期 | | | II期 | | | III期 | | | IV期 | | | | | | |
| | | | a | b1 | b2 | ab不明 | a | b | ab不明 | a | b | ab不明 | a | b | | ab不明 | | |
| 140021 | 社会保険相模野病院 | 9 | 1 | 0 | 0 | 0 | 0 | 0 | 0 | 0 | 0 | 0 | 0 | 0 | 0 | 0 | 0 | 1 |
| 140029 | 横浜国立大学 | 59 | 3 | 2 | 4 | 0 | 2 | 12 | 0 | 1 | 10 | 0 | 0 | 0 | 8 | 0 | 0 | 42 |
| 140030 | 横浜南共済病院 | 35 | 3 | 2 | 0 | 0 | 0 | 0 | 0 | 0 | 0 | 0 | 0 | 0 | 0 | 0 | 0 | 5 |
| 140032 | 横須賀共済病院 | 10 | 0 | 0 | 1 | 0 | 0 | 0 | 0 | 0 | 0 | 0 | 0 | 0 | 0 | 0 | 0 | 2 |
| 140035 | 横浜市立市民病院 | 48 | 6 | 6 | 0 | 0 | 3 | 0 | 0 | 0 | 0 | 0 | 0 | 0 | 0 | 0 | 0 | 15 |
| 140037 | 聖マリアナ医科大学横浜西都部病院 | 6 | 0 | 0 | 0 | 0 | 0 | 0 | 0 | 0 | 0 | 0 | 0 | 0 | 0 | 0 | 0 | 0 |
| 140044 | 湘南鎌倉総合病院 | 0 | 0 | 1 | 1 | 0 | 0 | 0 | 0 | 0 | 0 | 0 | 0 | 0 | 0 | 0 | 0 | 2 |
| 140049 | 平塚市民病院 | 0 | 0 | 0 | 0 | 0 | 0 | 0 | 0 | 0 | 0 | 0 | 0 | 0 | 0 | 0 | 0 | 0 |
| 140054 | 伊勢原協同病院 | 10 | 0 | 0 | 0 | 0 | 0 | 0 | 0 | 0 | 0 | 0 | 0 | 0 | 0 | 0 | 0 | 0 |
| 140055 | 東海大学 | 0 | 15 | 13 | 4 | 1 | 0 | 7 | 15 | 0 | 2 | 0 | 0 | 0 | 1 | 0 | 0 | 58 |
| 140059 | 神奈川県立がんセンター | 58 | 12 | 22 | 4 | 0 | 3 | 16 | 0 | 0 | 18 | 0 | 1 | 10 | 0 | 0 | 86 | |
| 140061 | 横浜市立市民総合医療センター | 17 | 1 | 2 | 2 | 0 | 0 | 1 | 1 | 0 | 1 | 0 | 1 | 1 | 0 | 0 | 0 | 10 |
| 140063 | 昭和大学横浜北都部病院 | 0 | 3 | 4 | 1 | 0 | 0 | 0 | 2 | 0 | 0 | 0 | 0 | 0 | 0 | 0 | 0 | 10 |
| 140093 | 済生会横浜市東都部病院 | 46 | 11 | 6 | 1 | 0 | 0 | 2 | 4 | 0 | 0 | 0 | 0 | 1 | 0 | 0 | 0 | 25 |
| 150002 | 山梨県立中央病院 | 55 | 10 | 5 | 4 | 1 | 0 | 2 | 6 | 0 | 1 | 0 | 0 | 1 | 0 | 0 | 0 | 30 |
| 150006 | 山梨大学 | 18 | 4 | 6 | 2 | 0 | 0 | 0 | 6 | 0 | 0 | 1 | 0 | 0 | 0 | 0 | 0 | 19 |
| 160001 | 長野赤十字病院 | 28 | 1 | 2 | 3 | 0 | 0 | 1 | 4 | 0 | 0 | 3 | 0 | 2 | 0 | 0 | 0 | 16 |
| 160004 | 浅間総合病院 | 13 | 1 | 2 | 1 | 0 | 0 | 0 | 0 | 0 | 0 | 0 | 0 | 0 | 0 | 0 | 0 | 4 |
| 160006 | 信州大学 | 17 | 4 | 10 | 5 | 0 | 0 | 1 | 3 | 0 | 2 | 11 | 0 | 5 | 1 | 0 | 0 | 42 |
| 160022 | 長野市民病院 | 0 | 5 | 6 | 2 | 0 | 0 | 0 | 0 | 0 | 0 | 1 | 0 | 0 | 0 | 0 | 0 | 14 |
| 170006 | 富士市立中央病院 | 15 | 1 | 2 | 0 | 0 | 0 | 0 | 0 | 0 | 0 | 0 | 0 | 0 | 0 | 0 | 0 | 3 |
| 170008 | 静岡赤十字病院 | 15 | 0 | 0 | 0 | 0 | 0 | 1 | 0 | 0 | 0 | 0 | 0 | 0 | 0 | 0 | 0 | 1 |
| 170009 | 静岡県立総合病院 | 52 | 9 | 7 | 4 | 0 | 0 | 1 | 9 | 0 | 1 | 7 | 0 | 1 | 5 | 0 | 0 | 44 |
| 170023 | 聖隷浜松病院 | 0 | 6 | 10 | 3 | 1 | 0 | 0 | 3 | 0 | 0 | 4 | 0 | 0 | 3 | 0 | 0 | 30 |
| 170025 | 浜松医科大学 | 0 | 1 | 2 | 0 | 0 | 0 | 0 | 0 | 0 | 0 | 0 | 0 | 0 | 0 | 0 | 0 | 3 |
| 170026 | 浜松医療センター | 0 | 0 | 0 | 0 | 0 | 0 | 0 | 0 | 0 | 0 | 0 | 0 | 0 | 0 | 0 | 0 | 0 |
| 170051 | 静岡がんセンター | 0 | 0 | 0 | 0 | 0 | 0 | 0 | 0 | 0 | 0 | 0 | 0 | 0 | 0 | 0 | 0 | 0 |
| 180001 | 長岡赤十字病院 | 55 | 4 | 3 | 1 | 0 | 0 | 1 | 2 | 0 | 0 | 0 | 0 | 0 | 0 | 1 | 0 | 12 |
| 180009 | 新潟大学 | 36 | 3 | 7 | 5 | 0 | 0 | 1 | 4 | 0 | 1 | 3 | 0 | 1 | 1 | 0 | 0 | 26 |
| 180010 | 県立がんセンター-新潟病院 | 77 | 12 | 12 | 3 | 0 | 0 | 2 | 11 | 0 | 3 | 0 | 0 | 2 | 0 | 0 | 0 | 45 |
| 190001 | 富山大学 | 14 | 2 | 4 | 3 | 0 | 0 | 2 | 2 | 0 | 1 | 2 | 0 | 0 | 0 | 0 | 0 | 16 |
| 190002 | 富山赤十字病院 | 40 | 0 | 1 | 0 | 0 | 0 | 0 | 0 | 0 | 0 | 0 | 0 | 0 | 0 | 0 | 0 | 2 |
| 190003 | 富山県立中央病院 | 65 | 0 | 4 | 1 | 0 | 0 | 0 | 2 | 0 | 0 | 0 | 0 | 0 | 0 | 0 | 0 | 7 |
| 190004 | 厚生連高岡病院 | 0 | 0 | 0 | 0 | 0 | 0 | 0 | 0 | 0 | 0 | 0 | 0 | 0 | 0 | 0 | 0 | 0 |
| 190005 | 黒部市民病院 | 0 | 0 | 0 | 0 | 0 | 0 | 0 | 0 | 0 | 0 | 0 | 0 | 0 | 0 | 0 | 0 | 0 |
| 190009 | 高岡市民病院 | 0 | 1 | 1 | 0 | 0 | 0 | 0 | 0 | 0 | 0 | 0 | 0 | 0 | 0 | 0 | 0 | 2 |
| 200001 | 金沢医科大学 | 8 | 3 | 5 | 0 | 0 | 0 | 1 | 2 | 0 | 0 | 0 | 0 | 0 | 0 | 0 | 0 | 11 |
| 200002 | 金沢医療センター | 0 | 0 | 0 | 0 | 0 | 0 | 0 | 0 | 0 | 0 | 0 | 0 | 0 | 0 | 0 | 0 | 0 |
| 200003 | 石川県立中央病院 | 22 | 3 | 3 | 2 | 0 | 0 | 3 | 3 | 0 | 1 | 0 | 0 | 1 | 0 | 0 | 0 | 16 |
| 200004 | 金沢大学 | 0 | 2 | 14 | 8 | 0 | 0 | 4 | 2 | 0 | 1 | 4 | 0 | 2 | 1 | 0 | 0 | 38 |

| 施設番号 | 登録機関 | 0期 | 進行期 | | | | | | | | | | | | I~IV 期 計 | | |
|--------|----------------|----|-----|----|----|------|---|---|------|----|---|------|---|---|----------------|------|----|
| | | | I期 | | | II期 | | | III期 | | | IV期 | | | | | |
| | | | a | b1 | b2 | ab不明 | a | b | ab不明 | a | b | ab不明 | a | b | | ab不明 | |
| 210002 | 福井県立病院 | 9 | 4 | 3 | 2 | 0 | 0 | 2 | 0 | 0 | 4 | 0 | 2 | 0 | 0 | 0 | 17 |
| 210003 | 福井大学 | 0 | 0 | 0 | 0 | 0 | 0 | 0 | 0 | 0 | 0 | 0 | 0 | 0 | 0 | 0 | 0 |
| 210004 | 福井赤十字病院 | 0 | 0 | 0 | 0 | 0 | 0 | 0 | 0 | 2 | 0 | 0 | 0 | 0 | 0 | 0 | 2 |
| 210006 | 福井県済生会病院 | 30 | 0 | 4 | 2 | 1 | 0 | 1 | 0 | 1 | 0 | 0 | 1 | 0 | 0 | 1 | 11 |
| 220002 | 岐阜大学 | 63 | 6 | 13 | 6 | 0 | 0 | 0 | 0 | 10 | 0 | 1 | 0 | 0 | 0 | 0 | 37 |
| 220003 | 岐阜県総合医療センター | 0 | 4 | 5 | 2 | 1 | 1 | 1 | 0 | 0 | 0 | 0 | 0 | 2 | 2 | 0 | 31 |
| 220005 | 松波総合病院 | 9 | 0 | 5 | 1 | 0 | 0 | 0 | 0 | 0 | 0 | 0 | 0 | 0 | 0 | 0 | 7 |
| 220006 | 大垣市民病院 | 0 | 7 | 2 | 1 | 0 | 0 | 1 | 4 | 0 | 0 | 1 | 0 | 0 | 0 | 0 | 16 |
| 230001 | 豊橋市民病院 | 63 | 0 | 12 | 2 | 0 | 0 | 1 | 0 | 8 | 0 | 0 | 0 | 2 | 1 | 0 | 30 |
| 230014 | 名古屋第一赤十字病院 | 9 | 4 | 11 | 2 | 0 | 0 | 2 | 0 | 2 | 0 | 0 | 1 | 3 | 0 | 27 | |
| 230024 | 名古屋医療センター | 0 | 0 | 0 | 0 | 0 | 0 | 0 | 0 | 0 | 0 | 0 | 0 | 0 | 0 | 0 | 0 |
| 230031 | 名古屋大学 | 0 | 3 | 18 | 9 | 1 | 0 | 3 | 7 | 0 | 1 | 0 | 0 | 5 | 8 | 0 | 55 |
| 230033 | 名古屋第二赤十字病院 | 2 | 2 | 8 | 2 | 0 | 0 | 0 | 1 | 0 | 0 | 2 | 0 | 1 | 0 | 16 | |
| 230034 | 名古屋市立大学 | 43 | 7 | 5 | 2 | 0 | 0 | 1 | 5 | 0 | 0 | 2 | 0 | 0 | 6 | 28 | |
| 230035 | 藤田保健衛生大学 | 26 | 2 | 10 | 2 | 0 | 0 | 5 | 3 | 0 | 0 | 3 | 0 | 2 | 4 | 0 | 31 |
| 230036 | トヨタ記念病院 | 44 | 0 | 7 | 0 | 0 | 0 | 0 | 2 | 0 | 0 | 0 | 0 | 0 | 0 | 0 | 9 |
| 230040 | 愛知医科大学 | 45 | 3 | 4 | 2 | 0 | 0 | 2 | 5 | 0 | 0 | 0 | 0 | 0 | 0 | 0 | 16 |
| 230052 | 愛知県がんセンター中央病院 | 75 | 6 | 33 | 3 | 0 | 0 | 4 | 14 | 0 | 1 | 6 | 0 | 0 | 4 | 0 | 71 |
| 240002 | 三重県立総合医療センター | 0 | 21 | 7 | 0 | 0 | 0 | 2 | 0 | 0 | 0 | 0 | 0 | 0 | 0 | 0 | 30 |
| 240003 | 市立四日市病院 | 20 | 3 | 1 | 0 | 0 | 0 | 0 | 1 | 0 | 0 | 0 | 0 | 1 | 0 | 0 | 6 |
| 240008 | 三重中央医療センター | 17 | 0 | 3 | 1 | 0 | 0 | 0 | 4 | 0 | 0 | 3 | 0 | 0 | 3 | 0 | 14 |
| 240009 | 三重大学 | 17 | 4 | 13 | 4 | 0 | 0 | 4 | 10 | 0 | 0 | 3 | 0 | 0 | 1 | 0 | 39 |
| 240015 | 山田赤十字病院 | 44 | 1 | 5 | 1 | 0 | 0 | 0 | 1 | 0 | 0 | 3 | 0 | 1 | 4 | 0 | 16 |
| 250001 | 大津赤十字病院 | 37 | 2 | 4 | 3 | 0 | 0 | 4 | 5 | 0 | 2 | 7 | 0 | 2 | 1 | 0 | 30 |
| 250003 | 滋賀医科大学 | 21 | 4 | 6 | 3 | 0 | 0 | 0 | 5 | 0 | 0 | 1 | 0 | 0 | 1 | 0 | 20 |
| 250006 | 近江八幡市立総合医療センター | 9 | 1 | 2 | 0 | 0 | 0 | 0 | 0 | 0 | 0 | 0 | 0 | 0 | 0 | 0 | 3 |
| 250008 | 滋賀県立成人病センター | 43 | 4 | 1 | 4 | 1 | 0 | 0 | 0 | 0 | 0 | 0 | 0 | 2 | 1 | 0 | 13 |
| 260002 | 京都第二赤十字病院 | 75 | 4 | 8 | 2 | 0 | 0 | 1 | 1 | 0 | 0 | 0 | 0 | 0 | 0 | 0 | 16 |
| 260003 | 京都府立医科大学 | 5 | 1 | 6 | 0 | 0 | 0 | 1 | 1 | 0 | 0 | 1 | 0 | 0 | 0 | 0 | 10 |
| 260006 | 京都市立病院 | 14 | 1 | 5 | 1 | 3 | 0 | 4 | 5 | 0 | 0 | 13 | 0 | 2 | 1 | 0 | 35 |
| 260007 | 京都第一赤十字病院 | 0 | 8 | 7 | 1 | 0 | 0 | 0 | 4 | 0 | 0 | 1 | 0 | 0 | 0 | 0 | 21 |
| 260009 | 京都大学 | 0 | 5 | 12 | 5 | 0 | 0 | 0 | 11 | 0 | 0 | 4 | 0 | 1 | 5 | 0 | 43 |
| 260013 | 京都桂病院 | 23 | 0 | 3 | 2 | 0 | 0 | 2 | 0 | 0 | 0 | 0 | 0 | 0 | 1 | 0 | 8 |
| 260014 | 京都医療センター | 0 | 0 | 0 | 0 | 0 | 0 | 0 | 0 | 0 | 0 | 0 | 0 | 0 | 0 | 0 | 0 |
| 260017 | 済生会京都府病院 | 2 | 0 | 2 | 0 | 0 | 0 | 0 | 0 | 0 | 0 | 0 | 0 | 0 | 0 | 0 | 2 |
| 270003 | 北野病院 | 51 | 8 | 18 | 0 | 0 | 0 | 2 | 12 | 0 | 0 | 5 | 0 | 1 | 1 | 0 | 47 |
| 270007 | 大阪市立総合医療センター | 40 | 15 | 11 | 1 | 0 | 0 | 2 | 4 | 0 | 1 | 1 | 0 | 1 | 0 | 0 | 36 |
| 270009 | 大阪医療センター | 0 | 2 | 8 | 3 | 0 | 0 | 0 | 9 | 0 | 1 | 5 | 0 | 0 | 1 | 0 | 29 |
| 270013 | 大阪警察病院 | 54 | 0 | 3 | 2 | 0 | 0 | 0 | 1 | 0 | 0 | 1 | 0 | 0 | 1 | 0 | 8 |
| 270014 | 大阪赤十字病院 | 49 | 3 | 10 | 2 | 0 | 0 | 1 | 5 | 0 | 0 | 1 | 0 | 1 | 1 | 0 | 24 |

| 施設番号 | 登録機関 | 進行期 | | | | | | | | | | | | | | | I~IV 期 計 | | | |
|--------|-------------------|-----|----|----|----|----|----|-----|----|----|------|----|----|-----|----|----|----------------|---|---|-----|
| | | 0期 | | | I期 | | | II期 | | | III期 | | | IV期 | | | | | | |
| | | a | b1 | b2 | a | b1 | b2 | a | b1 | b2 | a | b1 | b2 | a | b1 | b2 | | | | |
| 270016 | 大阪市立大学 | 0 | 11 | 14 | 0 | 0 | 0 | 1 | 6 | 0 | 0 | 0 | 0 | 7 | 0 | 2 | 7 | 0 | 0 | 48 |
| 270018 | 日生病院 | 40 | 7 | 3 | 2 | 0 | 0 | 0 | 1 | 0 | 0 | 0 | 0 | 0 | 1 | 0 | 0 | 0 | 1 | 15 |
| 270025 | 大阪府立急性期・総合医療センター | 0 | 1 | 9 | 3 | 0 | 0 | 39 | 1 | 3 | 0 | 0 | 0 | 0 | 5 | 0 | 0 | 4 | 0 | 65 |
| 270032 | 済生会吹田病院 | 36 | 7 | 2 | 0 | 0 | 0 | 0 | 2 | 0 | 0 | 0 | 0 | 2 | 0 | 0 | 0 | 0 | 0 | 13 |
| 270035 | 大阪大学 | 48 | 12 | 18 | 3 | 0 | 0 | 0 | 1 | 8 | 0 | 0 | 0 | 1 | 1 | 0 | 1 | 0 | 0 | 45 |
| 270041 | 大阪医科大学 | 0 | 22 | 20 | 2 | 0 | 0 | 0 | 4 | 7 | 0 | 0 | 0 | 0 | 2 | 0 | 2 | 1 | 1 | 60 |
| 270042 | 関西医科大学枚方病院 | 48 | 1 | 6 | 2 | 0 | 0 | 0 | 2 | 0 | 0 | 0 | 0 | 0 | 2 | 0 | 1 | 1 | 1 | 16 |
| 270056 | 近畿大学 | 48 | 13 | 10 | 2 | 2 | 0 | 0 | 1 | 7 | 0 | 0 | 0 | 0 | 6 | 0 | 4 | 0 | 0 | 51 |
| 270060 | 市立堺病院 | 0 | 0 | 0 | 0 | 0 | 0 | 0 | 0 | 0 | 0 | 0 | 0 | 0 | 0 | 0 | 0 | 0 | 0 | 0 |
| 270062 | 大阪労災病院 | 78 | 10 | 17 | 3 | 0 | 0 | 1 | 3 | 0 | 0 | 0 | 0 | 1 | 0 | 0 | 1 | 0 | 0 | 36 |
| 270063 | 和泉市立病院 | 7 | 1 | 8 | 0 | 0 | 0 | 0 | 2 | 0 | 1 | 0 | 0 | 0 | 0 | 0 | 1 | 0 | 0 | 13 |
| 270067 | 市立目録病院 | 42 | 8 | 3 | 3 | 1 | 0 | 0 | 0 | 2 | 0 | 0 | 0 | 0 | 0 | 0 | 0 | 0 | 0 | 17 |
| 270101 | 大阪府立成人病センター | 71 | 6 | 31 | 12 | 0 | 0 | 3 | 5 | 0 | 1 | 3 | 0 | 0 | 0 | 0 | 0 | 0 | 0 | 61 |
| 280001 | 神戸大学 | 27 | 2 | 3 | 0 | 0 | 0 | 0 | 0 | 10 | 0 | 0 | 0 | 0 | 7 | 0 | 1 | 1 | 0 | 24 |
| 280002 | 神戸市立医療センター-中央市長瀬院 | 38 | 3 | 3 | 3 | 0 | 0 | 0 | 4 | 8 | 0 | 0 | 0 | 1 | 0 | 2 | 5 | 0 | 0 | 29 |
| 280010 | 神戸医療センター | 1 | 0 | 1 | 0 | 0 | 0 | 0 | 0 | 0 | 0 | 0 | 0 | 0 | 0 | 0 | 0 | 0 | 0 | 1 |
| 280012 | 兵庫県立淡路病院 | 0 | 0 | 0 | 0 | 0 | 0 | 0 | 0 | 0 | 0 | 0 | 0 | 0 | 0 | 0 | 0 | 0 | 0 | 0 |
| 280015 | 関西ろっさい病院 | 11 | 14 | 3 | 2 | 0 | 0 | 6 | 0 | 10 | 0 | 0 | 0 | 0 | 7 | 0 | 0 | 2 | 0 | 44 |
| 280021 | 兵庫医科大学 | 0 | 2 | 4 | 4 | 0 | 0 | 2 | 1 | 0 | 0 | 0 | 0 | 0 | 2 | 0 | 0 | 0 | 0 | 15 |
| 280028 | 公立豊岡病院 | 14 | 1 | 1 | 0 | 0 | 0 | 0 | 1 | 0 | 0 | 0 | 0 | 1 | 0 | 0 | 2 | 0 | 0 | 6 |
| 280030 | 姫路赤十字病院 | 26 | 3 | 5 | 0 | 0 | 0 | 1 | 11 | 0 | 0 | 0 | 0 | 0 | 0 | 0 | 0 | 0 | 0 | 20 |
| 280033 | 兵庫県立がんセンター | 177 | 13 | 45 | 5 | 0 | 0 | 7 | 27 | 0 | 0 | 0 | 3 | 21 | 0 | 3 | 4 | 0 | 0 | 128 |
| 290003 | 奈良県立奈良病院 | 24 | 6 | 3 | 0 | 1 | 0 | 0 | 2 | 3 | 0 | 0 | 0 | 0 | 3 | 0 | 2 | 1 | 0 | 21 |
| 290004 | 奈良よろづ相談所病院 | 29 | 8 | 8 | 2 | 0 | 0 | 1 | 7 | 0 | 0 | 0 | 0 | 8 | 0 | 1 | 5 | 0 | 0 | 40 |
| 290007 | 奈良県立医科大学 | 37 | 3 | 3 | 1 | 0 | 0 | 0 | 3 | 8 | 0 | 0 | 0 | 6 | 0 | 0 | 2 | 0 | 0 | 26 |
| 290009 | 奈良県立三室病院 | 0 | 0 | 0 | 0 | 0 | 0 | 0 | 0 | 0 | 0 | 0 | 0 | 0 | 0 | 0 | 0 | 0 | 0 | 0 |
| 290019 | 大和高田市立病院 | 38 | 3 | 0 | 0 | 0 | 0 | 0 | 0 | 0 | 0 | 0 | 0 | 0 | 0 | 0 | 0 | 0 | 0 | 3 |
| 300001 | 和歌山ろっさい病院 | 0 | 0 | 0 | 0 | 0 | 0 | 0 | 0 | 0 | 0 | 0 | 0 | 0 | 0 | 0 | 0 | 0 | 0 | 0 |
| 300002 | 目赤和歌山医療センター | 36 | 7 | 1 | 1 | 0 | 0 | 0 | 0 | 7 | 0 | 0 | 0 | 2 | 0 | 0 | 2 | 0 | 0 | 20 |
| 300003 | 和歌山県立医科大学 | 0 | 1 | 7 | 1 | 0 | 0 | 0 | 0 | 5 | 0 | 0 | 0 | 2 | 0 | 0 | 0 | 0 | 0 | 16 |
| 310001 | 鳥取県立中央病院 | 55 | 2 | 2 | 0 | 0 | 0 | 0 | 0 | 1 | 0 | 0 | 1 | 0 | 0 | 0 | 0 | 0 | 0 | 6 |
| 310007 | 鳥取大学 | 20 | 3 | 8 | 5 | 0 | 0 | 0 | 2 | 9 | 0 | 0 | 1 | 2 | 0 | 2 | 4 | 0 | 0 | 36 |
| 320003 | 島根大学 | 0 | 3 | 4 | 0 | 1 | 0 | 0 | 2 | 2 | 0 | 0 | 0 | 8 | 0 | 0 | 2 | 0 | 0 | 22 |
| 320004 | 島根県立中央病院 | 15 | 5 | 1 | 0 | 0 | 0 | 0 | 0 | 1 | 0 | 0 | 0 | 0 | 0 | 0 | 1 | 0 | 0 | 9 |
| 330002 | 岡山赤十字病院 | 9 | 3 | 1 | 0 | 0 | 0 | 0 | 0 | 0 | 0 | 0 | 0 | 0 | 0 | 0 | 0 | 0 | 0 | 4 |
| 330003 | 川崎医科大学川崎病院 | 0 | 0 | 0 | 0 | 0 | 0 | 0 | 1 | 0 | 0 | 0 | 0 | 0 | 0 | 0 | 0 | 0 | 0 | 1 |
| 330004 | 岡山済生会総合病院 | 12 | 0 | 0 | 0 | 0 | 0 | 0 | 1 | 0 | 0 | 0 | 0 | 0 | 0 | 0 | 0 | 0 | 0 | 1 |
| 330006 | 岡山済生会総合病院 | 75 | 12 | 19 | 2 | 0 | 0 | 0 | 4 | 17 | 0 | 0 | 0 | 4 | 0 | 3 | 4 | 0 | 0 | 65 |
| 330007 | 岡山大学 | 12 | 1 | 0 | 0 | 0 | 0 | 0 | 0 | 0 | 0 | 0 | 0 | 1 | 0 | 0 | 0 | 0 | 0 | 2 |
| 330008 | 倉敷中央病院 | 11 | 2 | 2 | 1 | 0 | 0 | 0 | 0 | 0 | 0 | 0 | 0 | 0 | 0 | 1 | 0 | 0 | 0 | 10 |

| 施設番号 | 登録機関 | 0期 | 進行期 | | | | | | | | | | | | I~IV 期 計 | | | |
|--------|------------------|-----|-----|----|----|------|---|---|------|---|---|------|---|---|----------------|------|---|----|
| | | | I期 | | | II期 | | | III期 | | | IV期 | | | | | | |
| | | | a | b1 | b2 | ab不明 | a | b | ab不明 | a | b | ab不明 | a | b | | ab不明 | | |
| 330009 | 川崎医科大学 | 3 | 0 | 2 | 0 | 0 | 0 | 1 | 0 | 0 | 1 | 0 | 0 | 0 | 2 | 0 | 0 | 6 |
| 330010 | 倉敷成人病センター | 46 | 4 | 13 | 5 | 1 | 0 | 0 | 4 | 0 | 0 | 1 | 0 | 0 | 0 | 0 | 0 | 28 |
| 340001 | 福山医療センター | 30 | 4 | 7 | 0 | 0 | 0 | 1 | 19 | 0 | 1 | 8 | 0 | 3 | 1 | 0 | 0 | 44 |
| 340002 | 尾道総合病院 | 17 | 0 | 4 | 0 | 0 | 0 | 0 | 0 | 0 | 0 | 0 | 0 | 0 | 0 | 0 | 0 | 4 |
| 340007 | 広島市立広島市民病院 | 113 | 13 | 16 | 2 | 0 | 0 | 3 | 2 | 0 | 0 | 2 | 0 | 2 | 2 | 2 | 2 | 44 |
| 340008 | 広島赤十字原簿病院 | 0 | 17 | 1 | 0 | 0 | 0 | 0 | 1 | 0 | 0 | 0 | 0 | 0 | 0 | 0 | 0 | 4 |
| 340010 | 広島市立安佐市民病院 | 0 | 17 | 5 | 2 | 0 | 0 | 0 | 0 | 0 | 0 | 2 | 0 | 1 | 0 | 0 | 0 | 27 |
| 340012 | 広島大学 | 53 | 6 | 9 | 3 | 0 | 0 | 4 | 6 | 0 | 0 | 5 | 0 | 3 | 0 | 0 | 0 | 36 |
| 340014 | 県立広島病院 | 49 | 5 | 10 | 1 | 0 | 0 | 2 | 3 | 0 | 0 | 2 | 0 | 1 | 2 | 0 | 0 | 26 |
| 340015 | 呉医療センター・中国がんセンター | 50 | 4 | 5 | 0 | 0 | 0 | 1 | 3 | 0 | 0 | 0 | 0 | 0 | 0 | 0 | 0 | 13 |
| 340016 | 中国労災病院 | 16 | 1 | 4 | 0 | 0 | 0 | 0 | 2 | 0 | 0 | 0 | 0 | 0 | 2 | 0 | 0 | 9 |
| 340018 | 広島総合病院 | 33 | 3 | 4 | 0 | 0 | 0 | 0 | 0 | 0 | 0 | 1 | 0 | 0 | 0 | 0 | 0 | 8 |
| 350003 | 徳山中央病院 | 0 | 0 | 0 | 0 | 0 | 0 | 0 | 0 | 0 | 0 | 0 | 0 | 0 | 0 | 0 | 0 | 0 |
| 350008 | 山口赤十字病院 | 29 | 3 | 6 | 1 | 0 | 0 | 2 | 2 | 0 | 0 | 0 | 0 | 0 | 1 | 0 | 0 | 15 |
| 350009 | 山口大学 | 9 | 6 | 6 | 1 | 0 | 0 | 1 | 0 | 0 | 1 | 2 | 0 | 1 | 0 | 0 | 0 | 18 |
| 360002 | 徳島市民病院 | 0 | 0 | 0 | 0 | 0 | 0 | 0 | 0 | 0 | 0 | 0 | 0 | 0 | 0 | 0 | 0 | 0 |
| 360003 | 徳島大学 | 37 | 4 | 8 | 1 | 0 | 0 | 2 | 8 | 0 | 1 | 15 | 0 | 2 | 3 | 5 | 0 | 49 |
| 360005 | 徳島県立中央病院 | 3 | 2 | 1 | 0 | 0 | 0 | 0 | 0 | 0 | 0 | 0 | 0 | 0 | 0 | 0 | 0 | 3 |
| 370001 | 高松赤十字病院 | 26 | 1 | 2 | 2 | 0 | 0 | 1 | 1 | 0 | 0 | 0 | 0 | 0 | 0 | 0 | 0 | 7 |
| 370002 | 高松市民病院 | 17 | 0 | 0 | 0 | 0 | 0 | 0 | 0 | 0 | 0 | 0 | 0 | 0 | 0 | 0 | 0 | 0 |
| 370003 | 香川県立中央病院 | 0 | 0 | 0 | 0 | 0 | 0 | 0 | 0 | 0 | 0 | 0 | 0 | 0 | 0 | 0 | 0 | 0 |
| 370005 | 香川大学 | 0 | 0 | 3 | 0 | 0 | 0 | 0 | 0 | 0 | 1 | 0 | 0 | 0 | 0 | 0 | 0 | 4 |
| 370015 | 香川労災病院 | 74 | 3 | 4 | 1 | 0 | 0 | 1 | 0 | 0 | 0 | 1 | 0 | 0 | 0 | 0 | 0 | 10 |
| 380001 | 四国がんセンター | 93 | 9 | 29 | 10 | 0 | 0 | 4 | 12 | 0 | 0 | 5 | 0 | 0 | 2 | 0 | 0 | 71 |
| 380002 | 愛媛県立中央病院 | 0 | 1 | 0 | 0 | 0 | 0 | 0 | 0 | 0 | 0 | 0 | 0 | 0 | 0 | 0 | 0 | 1 |
| 380005 | 松山赤十字病院 | 0 | 11 | 1 | 0 | 0 | 0 | 0 | 0 | 0 | 0 | 0 | 0 | 0 | 0 | 0 | 0 | 12 |
| 380006 | 愛媛大学 | 46 | 3 | 5 | 4 | 0 | 0 | 5 | 1 | 0 | 2 | 0 | 0 | 1 | 0 | 0 | 0 | 21 |
| 390003 | 高知医療センター | 0 | 0 | 0 | 0 | 0 | 0 | 0 | 0 | 0 | 0 | 0 | 0 | 0 | 0 | 0 | 0 | 0 |
| 390006 | 高知大学 | 22 | 4 | 5 | 3 | 0 | 0 | 1 | 4 | 0 | 0 | 5 | 0 | 0 | 2 | 0 | 0 | 24 |
| 400002 | 北九州市立医療センター | 18 | 0 | 13 | 4 | 0 | 0 | 1 | 1 | 0 | 0 | 2 | 0 | 2 | 1 | 0 | 0 | 24 |
| 400003 | 小倉病院 | 0 | 0 | 0 | 0 | 0 | 0 | 0 | 0 | 0 | 0 | 0 | 0 | 0 | 0 | 0 | 0 | 0 |
| 400007 | 九州厚生年金病院 | 59 | 7 | 13 | 0 | 0 | 0 | 2 | 9 | 0 | 0 | 6 | 0 | 3 | 1 | 0 | 0 | 41 |
| 400008 | 産業医科大学 | 33 | 2 | 2 | 1 | 0 | 0 | 2 | 10 | 0 | 0 | 1 | 0 | 2 | 3 | 0 | 0 | 23 |
| 400009 | 浜の町病院 | 0 | 0 | 0 | 0 | 0 | 0 | 0 | 0 | 0 | 0 | 0 | 0 | 0 | 0 | 0 | 0 | 0 |
| 400010 | 九州医療センター | 0 | 1 | 4 | 4 | 0 | 0 | 1 | 3 | 0 | 0 | 0 | 0 | 2 | 1 | 0 | 0 | 16 |
| 400012 | 九州大学 | 109 | 5 | 40 | 4 | 0 | 0 | 8 | 8 | 0 | 0 | 2 | 0 | 1 | 2 | 0 | 0 | 70 |
| 400013 | 福岡大学 | 58 | 4 | 10 | 1 | 0 | 0 | 0 | 2 | 0 | 0 | 4 | 0 | 2 | 0 | 0 | 0 | 23 |
| 400014 | 福岡赤十字病院 | 55 | 0 | 7 | 1 | 0 | 0 | 0 | 2 | 0 | 1 | 3 | 0 | 0 | 0 | 0 | 0 | 14 |
| 400017 | 飯塚病院 | 15 | 1 | 7 | 3 | 0 | 0 | 1 | 4 | 0 | 0 | 4 | 0 | 2 | 1 | 0 | 0 | 23 |
| 400020 | 久留米大学 | 24 | 2 | 17 | 9 | 0 | 0 | 2 | 5 | 0 | 0 | 6 | 0 | 3 | 1 | 0 | 0 | 45 |

| 施設番号 | 登録機関 | 0期 | 進行期 | | | | | | | | | | | | I~IV 期計 | | | | |
|--------|-----------|------|------|------|-----|-------|------|-----|------|------|----|-----|------|-----|------------|----|------|------|----|
| | | | I期 | | | II期 | | | III期 | | | IV期 | | | | | | | |
| | | | a | b1 | b2 | b12不明 | ab不明 | a | b | ab不明 | a | b | ab不明 | a | | b | ab不明 | | |
| 400022 | 聖マリア病院 | 39 | 5 | 1 | 0 | 0 | 0 | 0 | 0 | 6 | 0 | 1 | 1 | 0 | 0 | 3 | 3 | 0 | 20 |
| 400026 | 済生会福岡総合病院 | 36 | 13 | 9 | 4 | 0 | 0 | 4 | 0 | 2 | 0 | 0 | 1 | 0 | 0 | 5 | 0 | 0 | 38 |
| 400040 | 九州がんセンター | 125 | 9 | 26 | 7 | 0 | 0 | 3 | 10 | 0 | 2 | 6 | 0 | 0 | 1 | 5 | 0 | 69 | |
| 410002 | 佐賀県立病院好生館 | 0 | 0 | 0 | 0 | 0 | 0 | 0 | 0 | 0 | 0 | 0 | 0 | 0 | 0 | 0 | 0 | 0 | |
| 410005 | 佐賀大学 | 48 | 9 | 11 | 1 | 0 | 0 | 1 | 17 | 0 | 1 | 6 | 0 | 0 | 4 | 2 | 0 | 52 | |
| 420001 | 長崎市立市民病院 | 8 | 3 | 2 | 1 | 0 | 0 | 1 | 2 | 0 | 0 | 3 | 0 | 0 | 2 | 0 | 0 | 14 | |
| 420002 | 長崎大学 | 10 | 1 | 2 | 1 | 0 | 1 | 3 | 3 | 0 | 1 | 6 | 0 | 0 | 1 | 0 | 0 | 19 | |
| 420003 | 日赤長崎原爆病院 | 48 | 0 | 1 | 2 | 0 | 0 | 1 | 2 | 0 | 0 | 1 | 0 | 0 | 1 | 0 | 0 | 8 | |
| 420006 | 佐世保共済病院 | 23 | 18 | 5 | 0 | 0 | 0 | 0 | 0 | 0 | 0 | 0 | 0 | 0 | 0 | 0 | 0 | 23 | |
| 420007 | 佐世保市立総合病院 | 22 | 7 | 3 | 1 | 1 | 0 | 0 | 1 | 0 | 0 | 1 | 0 | 0 | 2 | 2 | 1 | 19 | |
| 430001 | 熊本医療センター | 63 | 2 | 14 | 1 | 0 | 0 | 0 | 16 | 0 | 0 | 11 | 0 | 1 | 2 | 0 | 0 | 47 | |
| 430002 | 熊本大学 | 17 | 38 | 14 | 14 | 0 | 0 | 0 | 8 | 0 | 0 | 1 | 0 | 1 | 3 | 0 | 0 | 79 | |
| 430003 | 市立熊本市民病院 | 5 | 1 | 2 | 0 | 0 | 0 | 1 | 1 | 0 | 0 | 1 | 0 | 0 | 0 | 0 | 0 | 6 | |
| 430004 | 熊本赤十字病院 | 24 | 6 | 7 | 1 | 0 | 0 | 0 | 4 | 0 | 0 | 4 | 0 | 1 | 2 | 0 | 0 | 25 | |
| 440002 | 大分県立病院 | 142 | 18 | 6 | 1 | 0 | 0 | 2 | 2 | 0 | 0 | 2 | 0 | 0 | 0 | 0 | 0 | 31 | |
| 440003 | 別府医療センター | 13 | 5 | 3 | 2 | 0 | 0 | 0 | 3 | 0 | 0 | 4 | 0 | 1 | 0 | 0 | 0 | 18 | |
| 440005 | 大分大学 | 19 | 5 | 4 | 1 | 0 | 0 | 0 | 5 | 0 | 0 | 3 | 0 | 0 | 1 | 0 | 0 | 19 | |
| 450001 | 県立宮崎病院 | 117 | 9 | 21 | 8 | 1 | 0 | 4 | 5 | 0 | 3 | 8 | 0 | 2 | 1 | 0 | 0 | 62 | |
| 450005 | 宮崎大学 | 0 | 2 | 8 | 4 | 0 | 0 | 1 | 2 | 0 | 0 | 4 | 0 | 0 | 1 | 0 | 0 | 22 | |
| 460001 | 鹿児島大学 | 28 | 3 | 3 | 2 | 0 | 0 | 2 | 9 | 1 | 0 | 0 | 0 | 2 | 0 | 0 | 0 | 22 | |
| 460004 | 鹿児島市立病院 | 40 | 21 | 14 | 7 | 0 | 0 | 4 | 4 | 0 | 0 | 4 | 0 | 2 | 5 | 0 | 0 | 61 | |
| 470008 | 琉球大学 | 67 | 6 | 22 | 7 | 0 | 0 | 9 | 7 | 0 | 0 | 12 | 0 | 3 | 3 | 0 | 0 | 69 | |
| 470010 | 沖縄県立中部病院 | 47 | 2 | 5 | 1 | 0 | 0 | 0 | 3 | 0 | 0 | 1 | 0 | 0 | 1 | 0 | 0 | 13 | |
| | 合計 | 8595 | 1193 | 1935 | 545 | 52 | 70 | 359 | 1036 | 4 | 74 | 738 | 3 | 176 | 377 | 20 | 0 | 6582 | |

2010年度 子宮頸癌Ⅰ期～Ⅳ期組織分類

| 組織分類 | 例数 | % |
|------------------|------|------|
| 扁平上皮癌, 分類不明 | 1860 | 28.3 |
| 扁平上皮癌, 角化型 | 862 | 13.1 |
| 扁平上皮癌, 非角化型 | 2231 | 33.9 |
| 腺癌: 分類不明 | 338 | 5.1 |
| 腺癌: 粘液性腺癌 1.内頸部型 | 627 | 9.5 |
| 腺癌: 粘液性腺癌 2.腸型 | 35 | 0.5 |
| 類内膜腺癌 | 136 | 2.1 |
| 明細胞腺癌 | 37 | 0.6 |
| 漿液性腺癌 | 24 | 0.4 |
| 中腎性腺癌 | 2 | 0.0 |
| 腺扁平上皮癌 | 241 | 3.7 |
| すりガラス細胞癌 | 17 | 0.3 |
| 腺様嚢胞癌 | 3 | 0.0 |
| 腺様基底細胞癌 | 7 | 0.1 |
| カルチノイド | 0 | 0.0 |
| 小細胞癌 | 74 | 1.1 |
| 未分化癌 | 20 | 0.3 |
| 癌肉腫 | 13 | 0.2 |
| その他 | 47 | 0.7 |
| 不明 (採取せず) | 8 | 0.1 |
| 合計 | 6582 | |

2010年度〔総括1〕子宮頸癌治療患者進行期分布

| 進行期 | 例数 | % | 細分類 | 例数 | % |
|-----|-------|-------|----------|-------|------|
| 0 | 8595 | 56.6 | 0 | 8595 | 56.6 |
| I | 3795 | 25.0 | I a1 | 978 | 6.4 |
| | | | I a2 | 95 | 0.6 |
| | | | I a12不明 | 120 | 0.8 |
| | | | I b1 | 1935 | 12.7 |
| | | | I b2 | 545 | 3.6 |
| | | | I b12不明 | 52 | 0.3 |
| II | 1399 | 9.2 | II a | 359 | 2.4 |
| | | | II b | 1036 | 6.8 |
| | | | II ab不明 | 4 | 0.0 |
| III | 815 | 5.4 | III a | 74 | 0.5 |
| | | | III b | 738 | 4.9 |
| | | | III ab不明 | 3 | 0.0 |
| IV | 573 | 3.8 | IV a | 176 | 1.2 |
| | | | IV b | 377 | 2.5 |
| | | | IV ab不明 | 20 | 0.1 |
| 合計 | 15177 | 100.0 | 合計 | 15177 | |

2010年度 子宮頸癌治療患者進行期分布

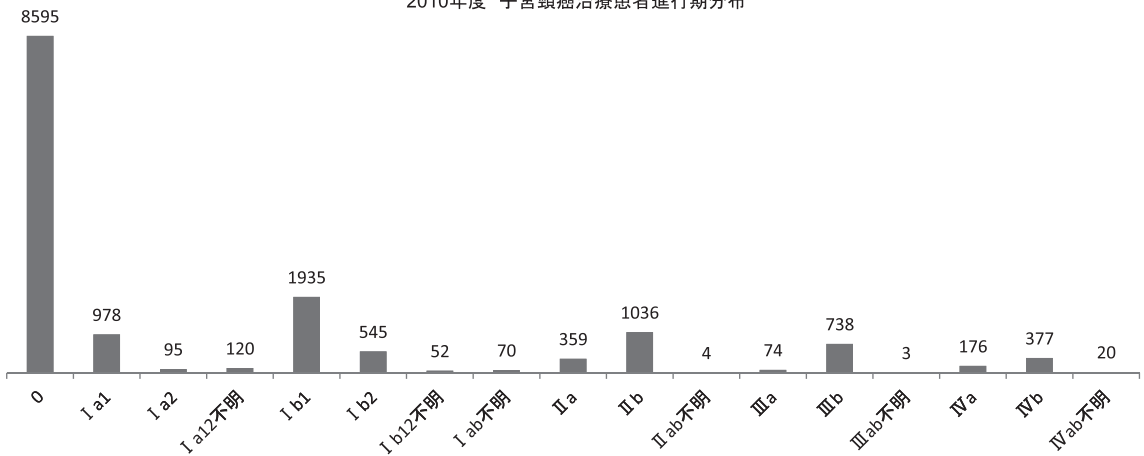

2010年度〔総括2〕子宮頸癌0期～Ia期治療内容

| 治療法 | 0期 | | Ia1期 | | Ia2期 | | Ia期亜分類不明 | |
|------------|------|------|------|------|------|------|----------|------|
| | 例数 | % | 例数 | % | 例数 | % | 例数 | % |
| 円錐切除 | 6797 | 79.1 | 373 | 47.4 | 7 | 8.8 | 27 | 32.9 |
| 単純全摘 | 1048 | 12.2 | 279 | 35.5 | 13 | 16.3 | 16 | 19.5 |
| 単摘+リンパ節 | 8 | 0.1 | 24 | 3.0 | 4 | 5.0 | 7 | 8.5 |
| 準広汎全摘 | 42 | 0.5 | 45 | 5.7 | 5 | 6.3 | 7 | 8.5 |
| 準広汎全摘+リンパ節 | 13 | 0.2 | 46 | 5.8 | 23 | 28.8 | 15 | 18.3 |
| 広汎全摘 | 5 | 0.1 | 18 | 2.3 | 24 | 30.0 | 8 | 9.8 |
| 放射線療法 | 3 | 0.0 | 2 | 0.3 | 2 | 2.5 | 2 | 2.4 |
| その他 | 679 | 7.9 | 0 | 0.0 | 2 | 2.5 | 0 | 0.0 |
| 合計 | 8595 | | 787 | | 80 | | 82 | |

* 総括2は0期患者年報、Ia1期患者年報、Ia2期患者年報、Ia期亜分類不明患者年報の報告データを基に作成した。

Ia1期、Ia2期、Ia期亜分類不明については個別のデータ報告と患者年報と、それぞれに報告することになっているが、患者年報については未報告施設もあり、他の表と報告数が不整合の結果となった。

2010年度〔総括3〕子宮頸癌Ⅰ期～Ⅳ期治療内容

| 進行期 | 治療法 | 手術 (単独) | | 手術 放射線 | | 手術 放射線 化学療法 免疫療法 ホルモン療法 | | 手術 化学療法 免疫療法 ホルモン療法 | | 放射線 (単独) | | 放射線 化学療法 免疫療法 ホルモン療法 | | 化学療法 免疫療法 ホルモン療法 | | その他 | | 計 | |
|-----|-------|------------|------|-----------|-----|-------------------------------------|-----|------------------------------|------|-------------|------|-------------------------------|------|------------------------|-----|-----|-----|------|------|
| | | 例数 | % | 例数 | % | 例数 | % | 例数 | % | 例数 | % | 例数 | % | 例数 | % | 例数 | % | 例数 | % |
| Ⅰ | a1 | 960 | 14.6 | 9 | 0.1 | 1 | 0.0 | 4 | 0.1 | 2 | 0.0 | 1 | 0.0 | 0 | 0.0 | 1 | 0.0 | 978 | 14.9 |
| | a2 | 87 | 1.3 | 5 | 0.1 | 0 | 0.0 | 1 | 0.0 | 2 | 0.0 | 0 | 0.0 | 0 | 0.0 | 0 | 0.0 | 95 | 1.4 |
| | a12不明 | 111 | 1.7 | 3 | 0.0 | 2 | 0.0 | 2 | 0.0 | 2 | 0.0 | 0 | 0.0 | 0 | 0.0 | 0 | 0.0 | 120 | 1.8 |
| | b1 | 1086 | 16.5 | 176 | 2.7 | 186 | 2.8 | 289 | 4.4 | 128 | 1.9 | 61 | 0.9 | 7 | 0.1 | 2 | 0.0 | 1935 | 29.4 |
| | b2 | 71 | 1.1 | 50 | 0.8 | 141 | 2.1 | 187 | 2.8 | 29 | 0.4 | 64 | 1.0 | 2 | 0.0 | 1 | 0.0 | 545 | 8.3 |
| | b12不明 | 24 | 0.4 | 1 | 0.0 | 5 | 0.1 | 10 | 0.2 | 8 | 0.1 | 4 | 0.1 | 0 | 0.0 | 0 | 0.0 | 52 | 0.8 |
| | ab不明 | 67 | 1.0 | 0 | 0.0 | 0 | 0.0 | 3 | 0.0 | 0 | 0.0 | 0 | 0.0 | 0 | 0.0 | 0 | 0.0 | 70 | 1.1 |
| Ⅱ | a | 51 | 0.8 | 40 | 0.6 | 63 | 1.0 | 70 | 1.1 | 59 | 0.9 | 74 | 1.1 | 1 | 0.0 | 1 | 0.0 | 359 | 5.5 |
| | b | 31 | 0.5 | 63 | 1.0 | 197 | 3.0 | 211 | 3.2 | 161 | 2.4 | 359 | 5.5 | 9 | 0.1 | 5 | 0.1 | 1036 | 15.7 |
| | ab不明 | 1 | 0.0 | 0 | 0.0 | 0 | 0.0 | 0 | 0.0 | 3 | 0.0 | 0 | 0.0 | 0 | 0.0 | 0 | 0.0 | 4 | 0.1 |
| Ⅲ | a | 0 | 0.0 | 1 | 0.0 | 5 | 0.1 | 1 | 0.0 | 25 | 0.4 | 42 | 0.6 | 0 | 0.0 | 0 | 0.0 | 74 | 1.1 |
| | b | 2 | 0.0 | 8 | 0.1 | 19 | 0.3 | 16 | 0.2 | 201 | 3.1 | 482 | 7.3 | 7 | 0.1 | 3 | 0.0 | 738 | 11.2 |
| | ab不明 | 0 | 0.0 | 0 | 0.0 | 0 | 0.0 | 0 | 0.0 | 2 | 0.0 | 0 | 0.0 | 1 | 0.0 | 0 | 0.0 | 3 | 0.0 |
| Ⅳ | a | 1 | 0.0 | 0 | 0.0 | 1 | 0.0 | 5 | 0.1 | 74 | 1.1 | 89 | 1.4 | 4 | 0.1 | 2 | 0.0 | 176 | 2.7 |
| | b | 0 | 0.0 | 1 | 0.0 | 16 | 0.2 | 23 | 0.3 | 82 | 1.2 | 169 | 2.6 | 77 | 1.2 | 9 | 0.1 | 377 | 5.7 |
| | ab不明 | 1 | 0.0 | 0 | 0.0 | 0 | 0.0 | 0 | 0.0 | 4 | 0.1 | 8 | 0.1 | 4 | 0.1 | 3 | 0.0 | 20 | 0.3 |
| 合計 | | 2493 | 37.9 | 357 | 5.4 | 636 | 9.7 | 822 | 12.5 | 782 | 11.9 | 1353 | 20.6 | 112 | 1.7 | 27 | 0.4 | 6582 | |

2010年度 子宮頸癌Ⅰ期～Ⅳ期治療内容

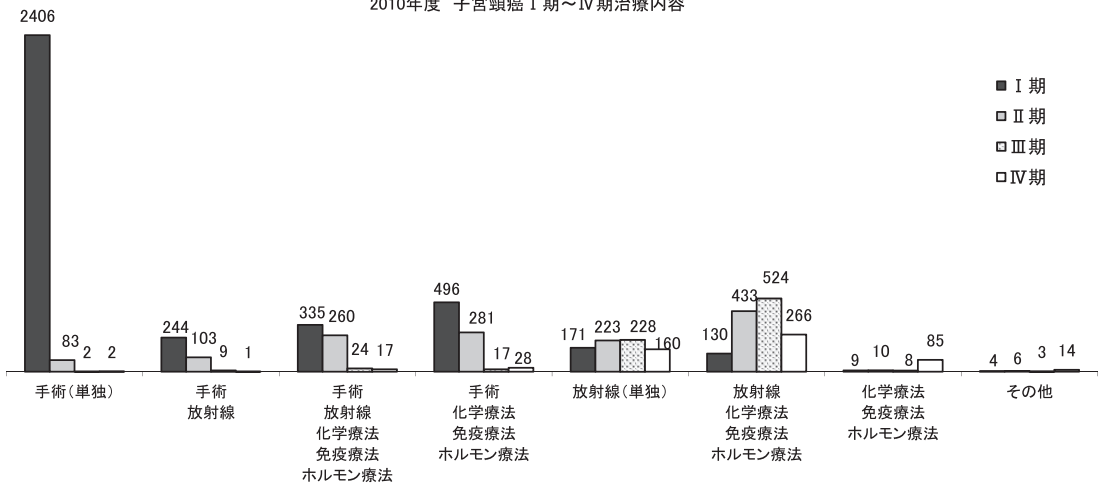

2010年度〔総括4〕子宮頸癌Ⅰ期～Ⅳ期進行期別年齢分布

| 進行期 | 年齢 | ～19 | | 20～29 | | 30～39 | | 40～49 | | 50～59 | | 60～69 | | 70～79 | | 80～ | | 計 | |
|-----|-------|-----|-----|-------|-----|-------|------|-------|------|-------|------|-------|------|-------|------|-----|-----|------|------|
| | | 例数 | % | 例数 | % | 例数 | % | 例数 | % | 例数 | % | 例数 | % | 例数 | % | 例数 | % | 例数 | % |
| Ⅰ | a1 | 0 | 0.0 | 82 | 1.2 | 361 | 5.5 | 296 | 4.5 | 101 | 1.5 | 93 | 1.4 | 36 | 0.5 | 9 | 0.1 | 978 | 14.9 |
| | a2 | 0 | 0.0 | 3 | 0.0 | 32 | 0.5 | 33 | 0.5 | 12 | 0.2 | 10 | 0.2 | 5 | 0.1 | 0 | 0.0 | 95 | 1.4 |
| | a12不明 | 0 | 0.0 | 6 | 0.1 | 42 | 0.6 | 36 | 0.5 | 18 | 0.3 | 11 | 0.2 | 5 | 0.1 | 2 | 0.0 | 120 | 1.8 |
| | b1 | 1 | 0.0 | 88 | 1.3 | 534 | 8.1 | 494 | 7.5 | 321 | 4.9 | 313 | 4.8 | 137 | 2.1 | 47 | 0.7 | 1935 | 29.4 |
| | b2 | 0 | 0.0 | 27 | 0.4 | 131 | 2.0 | 189 | 2.9 | 90 | 1.4 | 61 | 0.9 | 35 | 0.5 | 12 | 0.2 | 545 | 8.3 |
| | b12不明 | 0 | 0.0 | 2 | 0.0 | 8 | 0.1 | 16 | 0.2 | 12 | 0.2 | 6 | 0.1 | 2 | 0.0 | 6 | 0.1 | 52 | 0.8 |
| Ⅱ | ab不明 | 0 | 0.0 | 11 | 0.2 | 27 | 0.4 | 18 | 0.3 | 8 | 0.1 | 3 | 0.0 | 2 | 0.0 | 1 | 0.0 | 70 | 1.1 |
| | a | 0 | 0.0 | 5 | 0.1 | 41 | 0.6 | 73 | 1.1 | 67 | 1.0 | 86 | 1.3 | 57 | 0.9 | 30 | 0.5 | 359 | 5.5 |
| | b | 0 | 0.0 | 15 | 0.2 | 121 | 1.8 | 205 | 3.1 | 243 | 3.7 | 241 | 3.7 | 140 | 2.1 | 71 | 1.1 | 1036 | 15.7 |
| Ⅲ | ab不明 | 0 | 0.0 | 0 | 0.0 | 0 | 0.0 | 0 | 0.0 | 0 | 0.0 | 1 | 0.0 | 1 | 0.0 | 2 | 0.0 | 4 | 0.1 |
| | a | 0 | 0.0 | 1 | 0.0 | 3 | 0.0 | 4 | 0.1 | 13 | 0.2 | 21 | 0.3 | 18 | 0.3 | 14 | 0.2 | 74 | 1.1 |
| | b | 1 | 0.0 | 7 | 0.1 | 54 | 0.8 | 114 | 1.7 | 153 | 2.3 | 167 | 2.5 | 131 | 2.0 | 111 | 1.7 | 738 | 11.2 |
| Ⅳ | ab不明 | 0 | 0.0 | 0 | 0.0 | 0 | 0.0 | 0 | 0.0 | 1 | 0.0 | 0 | 0.0 | 0 | 0.0 | 2 | 0.0 | 3 | 0.0 |
| | a | 0 | 0.0 | 0 | 0.0 | 6 | 0.1 | 21 | 0.3 | 26 | 0.4 | 53 | 0.8 | 43 | 0.7 | 27 | 0.4 | 176 | 2.7 |
| | b | 0 | 0.0 | 2 | 0.0 | 37 | 0.6 | 64 | 1.0 | 103 | 1.6 | 87 | 1.3 | 50 | 0.8 | 34 | 0.5 | 377 | 5.7 |
| 合計 | | 2 | 0.0 | 249 | 3.8 | 1398 | 21.2 | 1567 | 23.8 | 1170 | 17.8 | 1157 | 17.6 | 667 | 10.1 | 372 | 5.7 | 6582 | |

2010年度 子宮頸癌Ⅰ期～Ⅳ期進行期別年齢分布

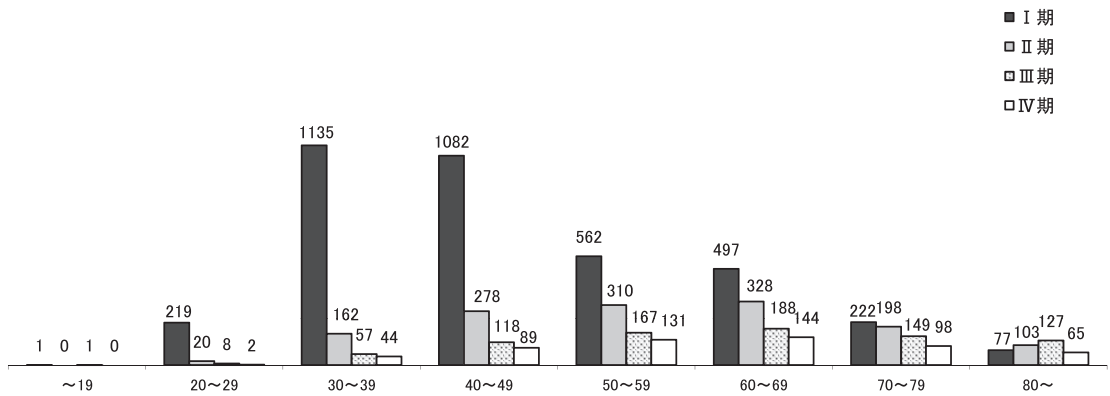

2010年度 子宮体癌0期～IV期患者数

* 0期は子宮内膜異型増殖症である (FIGOでは0期は設定されていない)

| 施設番号 | 登録機関 | 進行期 | | | | | | | | | | | | I～IV 期 計 | | | |
|--------|------------------|-----|----|----|------|---|---|-----|------|----|------|---|------|----------------|-----|---|----|
| | | 0期 | | | I期 | | | II期 | | | III期 | | | | IV期 | | |
| | | a | b | c | ab不明 | a | b | c | ab不明 | a | b | c | ab不明 | | a | b | c |
| 010003 | 北海道がんセンター | 0 | 3 | 24 | 10 | 0 | 0 | 5 | 0 | 10 | 0 | 5 | 1 | 2 | 8 | 0 | 68 |
| 010021 | 市立札幌病院 | 2 | 6 | 10 | 6 | 0 | 0 | 2 | 0 | 2 | 0 | 6 | 1 | 0 | 0 | 0 | 33 |
| 010022 | 札幌医科大学 | 0 | 0 | 0 | 0 | 0 | 0 | 0 | 0 | 0 | 0 | 0 | 0 | 0 | 0 | 0 | 0 |
| 010023 | 札幌医科大学 | 0 | 0 | 0 | 0 | 0 | 0 | 0 | 0 | 0 | 0 | 0 | 0 | 0 | 0 | 0 | 0 |
| 010024 | NTT東日本札幌病院 | 1 | 0 | 3 | 2 | 0 | 0 | 0 | 2 | 0 | 0 | 1 | 0 | 0 | 0 | 0 | 8 |
| 010025 | 札幌医科大学 | 0 | 7 | 12 | 5 | 1 | 5 | 4 | 0 | 2 | 0 | 2 | 1 | 0 | 5 | 0 | 44 |
| 010027 | 北海道大学 | 0 | 1 | 7 | 1 | 1 | 1 | 0 | 1 | 0 | 0 | 3 | 0 | 0 | 2 | 0 | 16 |
| 010028 | KKR札幌医療センター | 1 | 0 | 2 | 1 | 0 | 0 | 1 | 0 | 0 | 0 | 3 | 1 | 0 | 2 | 0 | 10 |
| 010037 | 市立旭川病院 | 0 | 2 | 3 | 2 | 0 | 0 | 1 | 0 | 0 | 0 | 0 | 0 | 0 | 0 | 0 | 9 |
| 010038 | 旭川厚生病院 | 0 | 0 | 0 | 0 | 0 | 0 | 0 | 0 | 0 | 0 | 0 | 0 | 0 | 0 | 0 | 0 |
| 010040 | 旭川医科大学 | 0 | 1 | 10 | 1 | 0 | 0 | 0 | 0 | 1 | 0 | 1 | 1 | 0 | 0 | 0 | 15 |
| 010051 | 市立室蘭総合病院 | 0 | 0 | 0 | 0 | 0 | 0 | 0 | 0 | 0 | 0 | 0 | 0 | 0 | 0 | 0 | 0 |
| 020004 | 青森県立中央病院 | 0 | 3 | 4 | 4 | 0 | 0 | 1 | 0 | 3 | 0 | 3 | 0 | 0 | 0 | 0 | 18 |
| 020008 | 下北医療センターむつ総合病院 | 0 | 0 | 3 | 3 | 0 | 0 | 1 | 0 | 1 | 0 | 0 | 0 | 0 | 1 | 0 | 9 |
| 020012 | 弘前大学 | 1 | 3 | 6 | 3 | 0 | 4 | 0 | 0 | 3 | 0 | 1 | 1 | 0 | 4 | 0 | 25 |
| 020017 | 三沢市立三沢病院 | 0 | 0 | 0 | 3 | 0 | 0 | 1 | 0 | 0 | 0 | 0 | 0 | 0 | 0 | 0 | 4 |
| 030004 | 岩手医科大学 | 0 | 0 | 0 | 0 | 0 | 0 | 0 | 0 | 0 | 0 | 0 | 0 | 0 | 0 | 0 | 0 |
| 040004 | 東北大学 | 6 | 20 | 13 | 12 | 0 | 0 | 3 | 0 | 6 | 0 | 7 | 0 | 1 | 7 | 4 | 73 |
| 040008 | 宮城県立がんセンター | 0 | 1 | 17 | 8 | 0 | 0 | 0 | 0 | 2 | 0 | 2 | 0 | 0 | 3 | 0 | 33 |
| 040013 | 仙台医療センター | 2 | 5 | 14 | 5 | 0 | 1 | 3 | 0 | 5 | 0 | 1 | 0 | 0 | 1 | 0 | 35 |
| 050001 | 秋田赤十字病院 | 1 | 1 | 3 | 1 | 0 | 0 | 0 | 0 | 3 | 0 | 0 | 0 | 0 | 0 | 0 | 8 |
| 050003 | 秋田大学 | 1 | 3 | 12 | 8 | 0 | 3 | 5 | 0 | 1 | 0 | 3 | 0 | 0 | 3 | 0 | 38 |
| 060002 | 山形県立中央病院 | 0 | 0 | 3 | 1 | 1 | 0 | 2 | 0 | 4 | 0 | 2 | 0 | 0 | 0 | 0 | 13 |
| 060005 | 山形大学 | 2 | 8 | 16 | 3 | 0 | 1 | 0 | 2 | 0 | 2 | 0 | 3 | 0 | 1 | 0 | 34 |
| 070003 | 福島県立医科大学 | 0 | 10 | 6 | 2 | 0 | 2 | 0 | 0 | 4 | 0 | 7 | 0 | 0 | 8 | 0 | 39 |
| 080001 | 総合病院土浦協同病院 | 0 | 6 | 14 | 2 | 0 | 0 | 1 | 0 | 0 | 0 | 1 | 0 | 0 | 1 | 0 | 25 |
| 080002 | 東京医科歯科大学茨城医療センター | 0 | 1 | 1 | 2 | 1 | 0 | 0 | 0 | 0 | 0 | 1 | 0 | 0 | 0 | 0 | 6 |
| 080003 | 霞ヶ浦医療センター | 0 | 8 | 11 | 8 | 0 | 1 | 4 | 0 | 5 | 0 | 6 | 0 | 0 | 1 | 0 | 44 |
| 080006 | 筑波学園病院 | 0 | 0 | 0 | 0 | 0 | 0 | 0 | 0 | 0 | 0 | 0 | 0 | 0 | 0 | 0 | 0 |
| 080007 | 筑波大学 | 3 | 11 | 22 | 6 | 0 | 3 | 5 | 1 | 7 | 2 | 3 | 6 | 1 | 6 | 1 | 74 |
| 080021 | 日立総合病院 | 0 | 0 | 0 | 0 | 0 | 0 | 0 | 0 | 0 | 0 | 0 | 0 | 0 | 0 | 0 | 0 |
| 080022 | とりで総合医療センター | 1 | 4 | 1 | 0 | 0 | 0 | 0 | 0 | 0 | 0 | 2 | 0 | 0 | 0 | 0 | 7 |
| 080031 | 筑波メデイカルセンター | 1 | 3 | 2 | 1 | 0 | 0 | 0 | 0 | 2 | 0 | 2 | 0 | 0 | 2 | 0 | 12 |
| 090001 | 栃木病院 | 0 | 1 | 0 | 1 | 0 | 0 | 0 | 0 | 0 | 0 | 0 | 0 | 0 | 0 | 0 | 2 |
| 090004 | 獨協医科大学 | 4 | 4 | 7 | 1 | 0 | 1 | 0 | 0 | 3 | 0 | 3 | 0 | 0 | 6 | 0 | 25 |
| 090005 | 済生会宇都宮病院 | 0 | 2 | 5 | 5 | 0 | 3 | 1 | 0 | 2 | 1 | 2 | 0 | 0 | 1 | 0 | 22 |
| 090011 | 足利赤十字病院 | 2 | 3 | 8 | 1 | 0 | 3 | 2 | 1 | 0 | 0 | 0 | 0 | 0 | 1 | 0 | 19 |
| 090015 | 自治医科大学 | 0 | 12 | 21 | 4 | 0 | 2 | 1 | 0 | 1 | 0 | 5 | 0 | 1 | 3 | 0 | 50 |

| 施設番号 | 登録機関 | 進行期 | | | | | | | | | | | | I~IV 期 計 | | | | | |
|--------|------------------|-----|----|----|------|---|---|-----|------|---|------|---|------|----------------|-----|---|---|------|----|
| | | 0期 | | | I期 | | | II期 | | | III期 | | | | IV期 | | | | |
| | | a | b | c | ab不明 | a | b | c | ab不明 | a | b | c | ab不明 | | a | b | c | ab不明 | |
| 090016 | 栃木県立がんセンター | 1 | 4 | 11 | 3 | 0 | 0 | 3 | 0 | 7 | 0 | 3 | 1 | 0 | 0 | 0 | 0 | 0 | 32 |
| 100005 | 高崎総合医療センター | 0 | 1 | 12 | 7 | 0 | 0 | 2 | 0 | 2 | 0 | 7 | 0 | 0 | 0 | 3 | 0 | 0 | 34 |
| 100012 | 群馬大学 | 0 | 6 | 13 | 8 | 0 | 0 | 2 | 0 | 2 | 1 | 7 | 0 | 0 | 2 | 0 | 2 | 0 | 41 |
| 100022 | 群馬県立がんセンター | 2 | 3 | 9 | 0 | 0 | 2 | 1 | 1 | 3 | 0 | 6 | 3 | 0 | 2 | 0 | 2 | 0 | 30 |
| 110003 | 自治医科大学さいたま医療センター | 4 | 7 | 8 | 5 | 0 | 0 | 1 | 0 | 7 | 0 | 4 | 0 | 0 | 1 | 1 | 1 | 1 | 34 |
| 110008 | 埼玉社会保険病院 | 1 | 4 | 5 | 1 | 0 | 1 | 0 | 1 | 3 | 0 | 0 | 0 | 0 | 4 | 0 | 0 | 0 | 19 |
| 110014 | 越谷市立病院 | 4 | 3 | 12 | 1 | 0 | 1 | 0 | 0 | 4 | 0 | 2 | 0 | 0 | 0 | 2 | 0 | 0 | 25 |
| 110016 | 獨協医科大学越谷病院 | 0 | 2 | 5 | 5 | 0 | 3 | 0 | 0 | 2 | 1 | 1 | 0 | 1 | 1 | 0 | 0 | 21 | |
| 110022 | 埼玉医科大学総合医療センター | 0 | 0 | 0 | 0 | 0 | 0 | 0 | 0 | 0 | 0 | 0 | 0 | 0 | 0 | 0 | 0 | 0 | 0 |
| 110023 | 埼玉病院 | 0 | 5 | 1 | 3 | 0 | 2 | 0 | 0 | 1 | 0 | 6 | 0 | 0 | 1 | 0 | 0 | 0 | 19 |
| 110026 | 西埼玉中央病院 | 0 | 4 | 0 | 3 | 0 | 0 | 2 | 0 | 0 | 0 | 1 | 0 | 0 | 1 | 0 | 0 | 0 | 11 |
| 110027 | 防衛医科大学校 | 7 | 5 | 15 | 2 | 0 | 2 | 3 | 0 | 2 | 1 | 8 | 0 | 0 | 0 | 0 | 0 | 0 | 38 |
| 110029 | 藤岡病院 | 0 | 0 | 0 | 0 | 0 | 0 | 0 | 0 | 0 | 0 | 0 | 0 | 0 | 0 | 0 | 0 | 0 | 0 |
| 110030 | 埼玉県立がんセンター | 2 | 5 | 30 | 6 | 1 | 0 | 6 | 0 | 2 | 0 | 7 | 0 | 0 | 6 | 0 | 0 | 0 | 63 |
| 110055 | 埼玉医科大学国際医療センター | 0 | 20 | 29 | 8 | 0 | 2 | 2 | 0 | 9 | 0 | 3 | 2 | 0 | 9 | 1 | 1 | 1 | 85 |
| 120002 | 千葉医療センター | 0 | 0 | 0 | 0 | 0 | 0 | 0 | 0 | 0 | 0 | 0 | 0 | 0 | 0 | 0 | 0 | 0 | 0 |
| 120004 | 千葉市立青葉病院 | 3 | 8 | 8 | 2 | 0 | 1 | 2 | 0 | 0 | 0 | 0 | 0 | 0 | 0 | 0 | 0 | 1 | 22 |
| 120005 | 千葉大学 | 5 | 14 | 8 | 4 | 0 | 0 | 0 | 0 | 8 | 0 | 4 | 0 | 0 | 9 | 0 | 0 | 0 | 47 |
| 120009 | 日本医科大学千葉北総病院 | 6 | 5 | 5 | 2 | 0 | 0 | 3 | 0 | 3 | 0 | 3 | 0 | 0 | 3 | 0 | 0 | 0 | 24 |
| 120012 | 松戸市立病院 | 0 | 0 | 0 | 2 | 0 | 0 | 0 | 0 | 3 | 0 | 4 | 0 | 0 | 0 | 0 | 0 | 0 | 9 |
| 120015 | 東京歯科大学市川総合病院 | 2 | 2 | 3 | 0 | 0 | 0 | 1 | 0 | 0 | 1 | 0 | 1 | 0 | 0 | 1 | 0 | 0 | 9 |
| 120017 | 船橋市立医療センター | 0 | 0 | 0 | 0 | 0 | 0 | 0 | 0 | 0 | 0 | 0 | 0 | 0 | 0 | 0 | 0 | 0 | 0 |
| 120021 | 東京慈恵会医科大学柏病院 | 0 | 15 | 20 | 6 | 0 | 0 | 5 | 4 | 0 | 4 | 0 | 11 | 0 | 0 | 2 | 1 | 1 | 68 |
| 120023 | 順天堂大学浦安病院 | 3 | 6 | 10 | 2 | 0 | 4 | 0 | 0 | 2 | 1 | 1 | 0 | 0 | 2 | 0 | 0 | 0 | 28 |
| 120025 | 東邦大学医療センター佐倉病院 | 0 | 0 | 0 | 0 | 0 | 0 | 0 | 0 | 0 | 0 | 0 | 0 | 0 | 0 | 0 | 0 | 0 | 0 |
| 120029 | 総合病院国保旭中央病院 | 14 | 5 | 9 | 4 | 1 | 0 | 3 | 0 | 1 | 0 | 3 | 0 | 0 | 6 | 0 | 0 | 0 | 32 |
| 120035 | 亀田総合病院 | 3 | 3 | 12 | 1 | 0 | 2 | 0 | 0 | 1 | 0 | 3 | 0 | 0 | 0 | 0 | 0 | 0 | 22 |
| 120036 | 菅京大学ちば総合医療センター | 1 | 1 | 4 | 2 | 0 | 0 | 1 | 0 | 1 | 0 | 0 | 0 | 0 | 0 | 0 | 0 | 0 | 9 |
| 120042 | 千葉県がんセンター | 2 | 6 | 12 | 5 | 0 | 0 | 4 | 0 | 9 | 0 | 3 | 0 | 0 | 1 | 0 | 0 | 0 | 40 |
| 120043 | 重粒子医学センター病院 | 0 | 1 | 0 | 0 | 0 | 0 | 0 | 0 | 0 | 0 | 0 | 0 | 0 | 0 | 0 | 0 | 0 | 1 |
| 130005 | 三井記念病院 | 2 | 2 | 9 | 5 | 0 | 0 | 0 | 0 | 2 | 0 | 3 | 0 | 0 | 0 | 0 | 1 | 1 | 22 |
| 130007 | 東京警察病院 | 0 | 0 | 0 | 0 | 0 | 0 | 0 | 0 | 0 | 0 | 0 | 0 | 0 | 0 | 0 | 0 | 0 | 0 |
| 130008 | 東京逓信病院 | 0 | 0 | 0 | 0 | 0 | 0 | 0 | 0 | 0 | 0 | 0 | 0 | 0 | 0 | 0 | 0 | 0 | 0 |
| 130009 | 国立がん研究センター中央病院 | 1 | 12 | 24 | 4 | 1 | 4 | 0 | 0 | 3 | 0 | 6 | 0 | 0 | 4 | 0 | 0 | 0 | 58 |
| 130013 | 東京慈恵会医科大学 | 3 | 9 | 10 | 2 | 0 | 2 | 2 | 0 | 1 | 0 | 6 | 0 | 1 | 7 | 0 | 0 | 0 | 40 |
| 130023 | 順天堂大学 | 0 | 10 | 14 | 3 | 0 | 3 | 1 | 0 | 4 | 1 | 1 | 0 | 0 | 1 | 0 | 0 | 0 | 38 |
| 130024 | 東京医科歯科大学 | 1 | 5 | 7 | 1 | 0 | 1 | 1 | 1 | 3 | 0 | 1 | 0 | 0 | 2 | 0 | 0 | 0 | 22 |
| 130025 | 日本医科大学 | 2 | 4 | 7 | 3 | 0 | 0 | 1 | 0 | 1 | 0 | 2 | 0 | 0 | 3 | 0 | 0 | 0 | 21 |
| 130026 | 東京大学 | 0 | 12 | 11 | 5 | 0 | 2 | 3 | 1 | 2 | 0 | 4 | 1 | 0 | 4 | 1 | 0 | 0 | 45 |
| 130029 | 東京女子医科大学東医療センター | 0 | 3 | 2 | 1 | 0 | 0 | 2 | 1 | 3 | 0 | 1 | 1 | 0 | 2 | 0 | 0 | 0 | 16 |

| 施設番号 | 登録機関 | 進行期 | | | | | | | | | | | | I~IV 期 計 | | | | |
|--------|----------------|-----|----|----|----|---|---|-----|---|----|------|----|---|----------------|-----|----|-----|----|
| | | 0期 | | | I期 | | | II期 | | | III期 | | | | IV期 | | | |
| | | a | b | c | a | b | c | a | b | c | a | b | c | | a | b | c | |
| 130034 | 東京慈恵会医科大学青戸病院 | 0 | 0 | 0 | 0 | 0 | 0 | 0 | 0 | 0 | 0 | 0 | 0 | 0 | 0 | 0 | 0 | 0 |
| 130036 | 費育会費育会病院 | 0 | 0 | 0 | 0 | 0 | 0 | 0 | 0 | 0 | 0 | 0 | 0 | 0 | 0 | 0 | 0 | 0 |
| 130038 | 都立墨東病院 | 0 | 0 | 0 | 0 | 0 | 0 | 0 | 0 | 0 | 0 | 0 | 0 | 0 | 0 | 0 | 0 | 0 |
| 130044 | NIT東日本関東病院 | 5 | 7 | 7 | 2 | 0 | 1 | 1 | 0 | 0 | 0 | 0 | 0 | 0 | 0 | 0 | 0 | 20 |
| 130046 | 昭和大学 | 0 | 6 | 3 | 6 | 0 | 3 | 1 | 0 | 0 | 6 | 1 | 2 | 0 | 0 | 0 | 0 | 28 |
| 130050 | 東邦大学医療センター大森病院 | 3 | 2 | 7 | 1 | 0 | 0 | 1 | 1 | 0 | 2 | 0 | 0 | 1 | 1 | 0 | 0 | 18 |
| 130055 | 日赤医療センター | 4 | 4 | 11 | 5 | 0 | 1 | 1 | 0 | 0 | 2 | 0 | 0 | 8 | 0 | 0 | 0 | 32 |
| 130061 | 東京医療センター | 11 | 2 | 7 | 6 | 0 | 0 | 0 | 0 | 0 | 2 | 0 | 0 | 3 | 0 | 0 | 1 | 21 |
| 130063 | 厚生中央病院 | 2 | 0 | 0 | 0 | 0 | 0 | 0 | 0 | 0 | 0 | 0 | 0 | 0 | 0 | 0 | 0 | 0 |
| 130064 | 東邦大学医療センター大橋病院 | 1 | 7 | 4 | 8 | 0 | 1 | 0 | 0 | 0 | 2 | 0 | 0 | 0 | 0 | 0 | 0 | 22 |
| 130074 | 東京医科大学 | 0 | 8 | 9 | 7 | 1 | 0 | 3 | 0 | 3 | 0 | 0 | 4 | 0 | 0 | 4 | 0 | 39 |
| 130077 | 慶應義塾大学 | 18 | 26 | 18 | 4 | 0 | 6 | 2 | 0 | 6 | 1 | 7 | 0 | 0 | 10 | 0 | 0 | 80 |
| 130079 | 東京厚生年金病院 | 0 | 0 | 0 | 0 | 0 | 0 | 0 | 0 | 0 | 0 | 0 | 0 | 0 | 0 | 0 | 0 | 0 |
| 130080 | 国立国際医療研究センター | 0 | 1 | 2 | 3 | 0 | 0 | 0 | 0 | 2 | 0 | 0 | 1 | 1 | 0 | 0 | 0 | 10 |
| 130081 | 東京女子医科大学 | 0 | 7 | 9 | 6 | 0 | 0 | 2 | 0 | 1 | 0 | 0 | 0 | 0 | 0 | 0 | 0 | 25 |
| 130085 | 立正佼成会附属俊成病院 | 0 | 0 | 5 | 0 | 0 | 0 | 0 | 0 | 0 | 0 | 0 | 1 | 0 | 0 | 1 | 0 | 7 |
| 130086 | 河北総合病院 | 0 | 0 | 0 | 0 | 0 | 0 | 0 | 0 | 0 | 0 | 0 | 0 | 0 | 0 | 0 | 0 | 0 |
| 130092 | 帝京大学 | 1 | 6 | 8 | 3 | 0 | 0 | 2 | 0 | 2 | 0 | 0 | 0 | 0 | 0 | 0 | 4 | 25 |
| 130095 | 日本大学 | 1 | 2 | 10 | 7 | 0 | 2 | 3 | 0 | 3 | 1 | 2 | 1 | 2 | 1 | 2 | 0 | 34 |
| 130099 | 武蔵野赤十字病院 | 0 | 14 | 11 | 3 | 0 | 3 | 2 | 0 | 3 | 0 | 7 | 0 | 0 | 0 | 0 | 3 | 46 |
| 130100 | 杏林大学 | 3 | 7 | 14 | 3 | 0 | 0 | 4 | 0 | 5 | 0 | 3 | 0 | 0 | 1 | 0 | 0 | 37 |
| 130102 | 東京都立多摩総合医療センター | 5 | 6 | 11 | 4 | 0 | 1 | 3 | 0 | 1 | 0 | 0 | 0 | 0 | 0 | 2 | 0 | 28 |
| 130106 | 災害医療センター | 0 | 0 | 0 | 0 | 0 | 0 | 0 | 0 | 0 | 0 | 0 | 0 | 0 | 0 | 0 | 0 | 0 |
| 130107 | 立川病院 | 4 | 3 | 9 | 3 | 0 | 0 | 4 | 0 | 1 | 0 | 0 | 6 | 0 | 0 | 3 | 0 | 29 |
| 130112 | 町田市民病院 | 4 | 1 | 5 | 1 | 0 | 0 | 3 | 0 | 0 | 1 | 2 | 0 | 0 | 0 | 1 | 0 | 14 |
| 130116 | 東京慈恵会医科大学第三病院 | 1 | 9 | 11 | 1 | 2 | 0 | 0 | 0 | 2 | 0 | 0 | 0 | 0 | 0 | 0 | 0 | 25 |
| 130119 | 日本医科大学多摩永山病院 | 15 | 3 | 3 | 1 | 0 | 0 | 1 | 0 | 0 | 0 | 0 | 0 | 0 | 0 | 1 | 0 | 9 |
| 130122 | 都立駒込病院 | 0 | 15 | 15 | 4 | 1 | 2 | 0 | 0 | 8 | 0 | 3 | 1 | 0 | 5 | 0 | 0 | 54 |
| 130124 | 杏雲堂病院 | 0 | 3 | 1 | 2 | 0 | 0 | 2 | 0 | 0 | 0 | 0 | 0 | 0 | 1 | 0 | 0 | 10 |
| 130125 | 癌研有明病院 | 4 | 54 | 41 | 14 | 0 | 2 | 2 | 2 | 18 | 0 | 12 | 1 | 0 | 8 | 1 | 155 | |
| 130137 | 東海大学八王子病院 | 0 | 0 | 0 | 0 | 0 | 0 | 0 | 0 | 0 | 0 | 0 | 0 | 0 | 0 | 0 | 0 | 0 |
| 130144 | 順天堂大学練馬病院 | 0 | 12 | 4 | 1 | 0 | 1 | 0 | 0 | 2 | 0 | 1 | 0 | 0 | 0 | 0 | 0 | 21 |
| 130162 | 国際医療福祉大学三田病院 | 0 | 0 | 0 | 0 | 0 | 0 | 0 | 0 | 0 | 0 | 0 | 0 | 0 | 0 | 0 | 0 | 0 |
| 140001 | 川崎市立川崎病院 | 0 | 0 | 8 | 4 | 0 | 0 | 1 | 0 | 0 | 2 | 0 | 1 | 0 | 0 | 1 | 0 | 17 |
| 140006 | 日本医科大学武蔵小杉病院 | 1 | 1 | 5 | 5 | 0 | 0 | 0 | 0 | 2 | 0 | 1 | 0 | 0 | 0 | 0 | 0 | 14 |
| 140008 | 関東労災病院 | 1 | 3 | 2 | 3 | 0 | 0 | 0 | 0 | 0 | 1 | 0 | 0 | 1 | 0 | 0 | 0 | 10 |
| 140012 | 聖マリアンナ医科大学 | 1 | 10 | 15 | 6 | 0 | 2 | 1 | 0 | 6 | 0 | 4 | 0 | 0 | 2 | 0 | 0 | 46 |
| 140016 | 横浜労災病院 | 0 | 0 | 6 | 3 | 0 | 1 | 1 | 0 | 1 | 0 | 1 | 0 | 0 | 0 | 0 | 0 | 13 |
| 140017 | 昭和大学藤が丘病院 | 2 | 8 | 3 | 3 | 0 | 0 | 1 | 0 | 5 | 0 | 2 | 0 | 0 | 2 | 0 | 0 | 24 |
| 140020 | 北里大学 | 0 | 9 | 34 | 7 | 0 | 0 | 3 | 0 | 14 | 1 | 13 | 0 | 0 | 0 | 11 | 0 | 92 |

| 施設番号 | 登録機関 | 0期 | 進行期 | | | | | | | | | | | | I~IV 期 計 | | |
|--------|-------------------|----|-----|----|---|-----|---|------|------|----|---|-----|---|------|----------------|---|----|
| | | | I期 | | | II期 | | | III期 | | | IV期 | | | | | |
| | | | a | b | c | a | b | ab不明 | a | b | c | a | b | ab不明 | | | |
| 140021 | 社会保険相模野病院 | 3 | 7 | 2 | 1 | 0 | 1 | 0 | 0 | 1 | 0 | 0 | 0 | 0 | 0 | 0 | 12 |
| 140029 | 横浜国立大学 | 4 | 6 | 22 | 1 | 0 | 1 | 0 | 1 | 0 | 4 | 0 | 2 | 2 | 0 | 1 | 40 |
| 140030 | 横浜南共済病院 | 2 | 3 | 3 | 2 | 0 | 2 | 0 | 0 | 1 | 0 | 2 | 0 | 0 | 0 | 0 | 13 |
| 140032 | 横須賀共済病院 | 0 | 2 | 2 | 1 | 0 | 0 | 0 | 0 | 0 | 0 | 0 | 0 | 0 | 0 | 0 | 5 |
| 140035 | 横浜市立市民病院 | 2 | 1 | 7 | 5 | 0 | 2 | 0 | 2 | 0 | 3 | 0 | 1 | 0 | 0 | 1 | 22 |
| 140037 | 聖マリアンナ医科大学横浜西都部病院 | 1 | 3 | 3 | 1 | 0 | 0 | 0 | 0 | 0 | 0 | 0 | 0 | 0 | 0 | 0 | 7 |
| 140044 | 湘南鎌倉総合病院 | 0 | 0 | 3 | 0 | 0 | 1 | 0 | 0 | 2 | 0 | 0 | 0 | 0 | 0 | 0 | 6 |
| 140049 | 平塚市民病院 | 0 | 0 | 0 | 0 | 0 | 0 | 0 | 0 | 0 | 0 | 0 | 0 | 0 | 0 | 0 | 0 |
| 140054 | 伊勢原協同病院 | 1 | 1 | 3 | 0 | 0 | 1 | 0 | 0 | 0 | 0 | 0 | 0 | 0 | 0 | 0 | 5 |
| 140055 | 東海大学 | 0 | 7 | 19 | 4 | 0 | 1 | 3 | 0 | 17 | 0 | 5 | 0 | 0 | 7 | 0 | 63 |
| 140059 | 神奈川県立がんセンター | 2 | 11 | 19 | 7 | 0 | 2 | 2 | 0 | 12 | 0 | 4 | 1 | 1 | 7 | 0 | 66 |
| 140061 | 横浜市立大学市民総合医療センター | 3 | 5 | 3 | 2 | 0 | 0 | 0 | 0 | 4 | 0 | 2 | 0 | 0 | 0 | 0 | 16 |
| 140063 | 昭和大学横浜北都部病院 | 0 | 0 | 0 | 0 | 0 | 0 | 0 | 0 | 0 | 0 | 0 | 0 | 0 | 0 | 0 | 0 |
| 140093 | 済生会横浜市東部病院 | 0 | 4 | 11 | 4 | 0 | 0 | 0 | 0 | 5 | 0 | 1 | 2 | 0 | 1 | 0 | 28 |
| 150002 | 山梨県立中央病院 | 0 | 7 | 10 | 2 | 0 | 2 | 0 | 2 | 0 | 9 | 0 | 2 | 1 | 0 | 2 | 35 |
| 150006 | 山梨大学 | 3 | 3 | 9 | 3 | 0 | 2 | 0 | 0 | 2 | 0 | 0 | 0 | 0 | 1 | 0 | 20 |
| 160001 | 長野赤十字病院 | 0 | 0 | 6 | 1 | 0 | 0 | 2 | 1 | 1 | 0 | 1 | 0 | 0 | 0 | 1 | 13 |
| 160004 | 浅間総合病院 | 1 | 0 | 2 | 2 | 0 | 0 | 0 | 0 | 0 | 0 | 0 | 0 | 0 | 0 | 0 | 4 |
| 160006 | 信州大学 | 3 | 10 | 10 | 8 | 0 | 6 | 3 | 0 | 1 | 0 | 12 | 1 | 0 | 4 | 0 | 55 |
| 160022 | 長野市民病院 | 0 | 4 | 1 | 4 | 0 | 1 | 0 | 0 | 3 | 0 | 1 | 0 | 0 | 3 | 0 | 17 |
| 170006 | 富士市立中央病院 | 2 | 3 | 5 | 0 | 0 | 0 | 0 | 0 | 1 | 0 | 1 | 0 | 0 | 0 | 0 | 10 |
| 170008 | 静岡赤十字病院 | 1 | 2 | 3 | 3 | 0 | 1 | 2 | 0 | 0 | 0 | 0 | 1 | 0 | 0 | 0 | 12 |
| 170009 | 静岡県立総合病院 | 3 | 2 | 9 | 5 | 0 | 2 | 2 | 0 | 1 | 0 | 3 | 1 | 0 | 2 | 0 | 27 |
| 170023 | 聖隷浜松病院 | 0 | 3 | 10 | 5 | 0 | 1 | 1 | 1 | 2 | 0 | 2 | 0 | 0 | 2 | 0 | 27 |
| 170025 | 浜松医科大学 | 0 | 0 | 0 | 0 | 0 | 0 | 0 | 0 | 0 | 0 | 0 | 0 | 0 | 0 | 0 | 0 |
| 170026 | 浜松医療センター | 0 | 0 | 0 | 0 | 0 | 0 | 0 | 0 | 0 | 0 | 0 | 0 | 0 | 0 | 0 | 0 |
| 170051 | 静岡がんセンター | 0 | 0 | 0 | 0 | 0 | 0 | 0 | 0 | 0 | 0 | 0 | 0 | 0 | 0 | 0 | 0 |
| 180001 | 長岡赤十字病院 | 0 | 4 | 5 | 5 | 0 | 1 | 0 | 0 | 1 | 0 | 1 | 1 | 0 | 0 | 0 | 18 |
| 180009 | 新潟大学 | 0 | 3 | 18 | 5 | 0 | 0 | 1 | 0 | 13 | 0 | 2 | 0 | 0 | 8 | 0 | 50 |
| 180010 | 県立がんセンター-新潟病院 | 0 | 1 | 18 | 3 | 0 | 0 | 3 | 0 | 10 | 0 | 5 | 1 | 1 | 0 | 0 | 42 |
| 190001 | 富山大学 | 0 | 0 | 5 | 0 | 0 | 0 | 1 | 0 | 4 | 0 | 3 | 0 | 0 | 0 | 0 | 13 |
| 190002 | 富山赤十字病院 | 0 | 1 | 5 | 0 | 0 | 0 | 0 | 0 | 0 | 0 | 1 | 0 | 0 | 0 | 0 | 7 |
| 190003 | 富山県立中央病院 | 0 | 6 | 4 | 1 | 0 | 0 | 2 | 0 | 1 | 0 | 3 | 0 | 0 | 0 | 0 | 17 |
| 190004 | 厚生連高岡病院 | 0 | 0 | 0 | 0 | 0 | 0 | 0 | 0 | 0 | 0 | 0 | 0 | 0 | 0 | 0 | 0 |
| 190005 | 黒部市民病院 | 0 | 0 | 0 | 0 | 0 | 0 | 0 | 0 | 0 | 0 | 0 | 0 | 0 | 0 | 0 | 0 |
| 190009 | 高岡市民病院 | 0 | 2 | 4 | 1 | 0 | 0 | 1 | 0 | 1 | 0 | 0 | 0 | 0 | 0 | 0 | 9 |
| 200001 | 金沢医科大学 | 0 | 2 | 3 | 1 | 0 | 0 | 0 | 0 | 1 | 0 | 1 | 0 | 0 | 1 | 0 | 9 |
| 200002 | 金沢医療センター | 0 | 0 | 0 | 0 | 0 | 0 | 0 | 0 | 0 | 0 | 0 | 0 | 0 | 0 | 0 | 0 |
| 200003 | 石川県立中央病院 | 0 | 9 | 3 | 4 | 0 | 1 | 0 | 0 | 0 | 0 | 2 | 0 | 0 | 0 | 0 | 19 |
| 200004 | 金沢大学 | 0 | 7 | 6 | 2 | 0 | 0 | 3 | 0 | 1 | 0 | 3 | 0 | 0 | 3 | 0 | 25 |

| 施設番号 | 登録機関 | 進行期 | | | | | | | | | | | | I~IV 期 計 | | | | |
|--------|----------------|-----|----|----|------|---|---|-----|------|---|------|---|------|----------------|-----|---|---|------|
| | | 0期 | | | I期 | | | II期 | | | III期 | | | | IV期 | | | |
| | | a | b | c | ab不明 | a | b | c | ab不明 | a | b | c | ab不明 | | a | b | c | ab不明 |
| 210002 | 福井県立病院 | 5 | 1 | 3 | 3 | 0 | 0 | 3 | 0 | 0 | 0 | 1 | 1 | 0 | 0 | 2 | 0 | 17 |
| 210003 | 福井大学 | 0 | 0 | 0 | 0 | 0 | 0 | 0 | 0 | 0 | 0 | 0 | 0 | 0 | 0 | 0 | 0 | 0 |
| 210004 | 福井赤十字病院 | 0 | 1 | 9 | 2 | 0 | 0 | 0 | 0 | 0 | 0 | 0 | 0 | 0 | 0 | 0 | 0 | 12 |
| 210006 | 福井県済生会病院 | 0 | 6 | 8 | 1 | 1 | 0 | 1 | 0 | 1 | 0 | 0 | 3 | 0 | 0 | 2 | 0 | 22 |
| 220002 | 岐阜大学 | 5 | 4 | 15 | 2 | 0 | 0 | 0 | 0 | 2 | 0 | 3 | 0 | 0 | 3 | 0 | 0 | 32 |
| 220003 | 岐阜県総合医療センター | 0 | 3 | 8 | 3 | 0 | 0 | 1 | 0 | 1 | 0 | 1 | 0 | 4 | 0 | 0 | 0 | 20 |
| 220005 | 松波総合病院 | 2 | 0 | 3 | 2 | 0 | 0 | 0 | 0 | 0 | 0 | 1 | 0 | 0 | 0 | 0 | 0 | 6 |
| 220006 | 大垣市民病院 | 0 | 8 | 6 | 3 | 0 | 0 | 0 | 0 | 3 | 0 | 1 | 0 | 1 | 0 | 1 | 0 | 23 |
| 230001 | 豊橋市民病院 | 0 | 4 | 14 | 6 | 0 | 0 | 0 | 0 | 2 | 0 | 4 | 0 | 1 | 0 | 0 | 0 | 31 |
| 230014 | 名古屋第一赤十字病院 | 0 | 9 | 7 | 3 | 0 | 1 | 0 | 1 | 0 | 0 | 0 | 4 | 0 | 0 | 0 | 0 | 25 |
| 230024 | 名古屋医療センター | 0 | 0 | 0 | 0 | 0 | 0 | 0 | 0 | 0 | 0 | 0 | 0 | 0 | 0 | 0 | 0 | 0 |
| 230031 | 名古屋大学 | 0 | 4 | 18 | 18 | 1 | 0 | 4 | 0 | 4 | 0 | 9 | 0 | 3 | 1 | 1 | 2 | 61 |
| 230033 | 名古屋第二赤十字病院 | 0 | 7 | 6 | 2 | 0 | 0 | 1 | 0 | 0 | 0 | 0 | 1 | 0 | 0 | 1 | 0 | 18 |
| 230034 | 名古屋市立大学 | 2 | 3 | 5 | 5 | 1 | 0 | 2 | 0 | 0 | 0 | 0 | 0 | 0 | 0 | 2 | 1 | 19 |
| 230035 | 藤田保健衛生大学 | 5 | 3 | 13 | 3 | 0 | 1 | 1 | 0 | 1 | 0 | 1 | 0 | 4 | 0 | 1 | 0 | 27 |
| 230036 | トヨタ記念病院 | 1 | 2 | 8 | 0 | 0 | 0 | 0 | 0 | 0 | 0 | 0 | 0 | 2 | 0 | 0 | 0 | 12 |
| 230040 | 愛知医科大学 | 2 | 6 | 6 | 3 | 0 | 2 | 2 | 0 | 1 | 0 | 1 | 0 | 2 | 0 | 0 | 0 | 22 |
| 230052 | 愛知県がんセンター中央病院 | 0 | 12 | 17 | 7 | 0 | 0 | 1 | 0 | 0 | 0 | 5 | 0 | 8 | 0 | 0 | 2 | 55 |
| 240002 | 三重県立総合医療センター | 0 | 7 | 8 | 4 | 0 | 0 | 0 | 0 | 0 | 0 | 4 | 0 | 0 | 0 | 1 | 0 | 24 |
| 240003 | 市立四日市病院 | 1 | 2 | 6 | 1 | 1 | 0 | 0 | 0 | 0 | 0 | 3 | 0 | 0 | 0 | 0 | 0 | 13 |
| 240008 | 三重中央医療センター | 3 | 3 | 4 | 2 | 0 | 1 | 0 | 0 | 1 | 0 | 3 | 0 | 0 | 0 | 3 | 0 | 16 |
| 240009 | 三重大学 | 0 | 8 | 15 | 3 | 0 | 5 | 1 | 0 | 3 | 0 | 3 | 0 | 4 | 0 | 4 | 0 | 43 |
| 240015 | 山田赤十字病院 | 2 | 4 | 3 | 1 | 1 | 0 | 0 | 0 | 0 | 0 | 1 | 0 | 1 | 0 | 0 | 0 | 11 |
| 250001 | 大津赤十字病院 | 0 | 4 | 5 | 4 | 0 | 0 | 0 | 0 | 0 | 0 | 5 | 0 | 2 | 0 | 0 | 0 | 20 |
| 250003 | 滋賀医科大学 | 1 | 1 | 7 | 5 | 1 | 0 | 1 | 0 | 1 | 0 | 1 | 0 | 1 | 0 | 2 | 0 | 23 |
| 250006 | 近江八幡市立総合医療センター | 0 | 0 | 1 | 1 | 0 | 0 | 1 | 0 | 0 | 1 | 0 | 0 | 0 | 0 | 0 | 0 | 5 |
| 250008 | 滋賀県立成人病センター | 5 | 2 | 8 | 0 | 0 | 0 | 0 | 0 | 0 | 0 | 2 | 0 | 0 | 0 | 0 | 0 | 12 |
| 260002 | 京都第二赤十字病院 | 2 | 4 | 6 | 2 | 0 | 0 | 3 | 0 | 0 | 0 | 0 | 1 | 0 | 0 | 0 | 0 | 16 |
| 260003 | 京都府立医科大学 | 0 | 2 | 4 | 3 | 0 | 0 | 3 | 0 | 0 | 0 | 0 | 0 | 0 | 0 | 1 | 0 | 13 |
| 260006 | 京都市立病院 | 0 | 3 | 3 | 2 | 0 | 0 | 0 | 0 | 1 | 2 | 0 | 0 | 0 | 0 | 0 | 0 | 11 |
| 260007 | 京都第一赤十字病院 | 0 | 5 | 9 | 2 | 0 | 2 | 1 | 0 | 0 | 0 | 0 | 0 | 3 | 0 | 0 | 0 | 22 |
| 260009 | 京都大学 | 1 | 7 | 10 | 3 | 0 | 2 | 2 | 0 | 0 | 3 | 0 | 0 | 9 | 1 | 0 | 1 | 38 |
| 260013 | 京都桂病院 | 0 | 2 | 0 | 2 | 0 | 0 | 0 | 0 | 0 | 0 | 0 | 0 | 1 | 0 | 0 | 0 | 7 |
| 260014 | 京都医療センター | 0 | 0 | 0 | 0 | 0 | 0 | 0 | 0 | 0 | 0 | 0 | 0 | 0 | 0 | 0 | 0 | 0 |
| 260017 | 済生会京都府病院 | 0 | 2 | 4 | 1 | 0 | 0 | 0 | 0 | 0 | 0 | 0 | 0 | 0 | 0 | 1 | 0 | 8 |
| 270003 | 北野病院 | 4 | 4 | 9 | 5 | 0 | 4 | 1 | 0 | 0 | 1 | 0 | 0 | 0 | 0 | 4 | 0 | 28 |
| 270007 | 大阪市立総合医療センター | 3 | 3 | 7 | 4 | 0 | 0 | 1 | 0 | 6 | 0 | 0 | 0 | 0 | 0 | 7 | 0 | 28 |
| 270009 | 大阪医療センター | 0 | 1 | 10 | 4 | 0 | 2 | 4 | 0 | 4 | 0 | 3 | 0 | 0 | 0 | 0 | 0 | 28 |
| 270013 | 大阪警察病院 | 0 | 3 | 3 | 2 | 0 | 0 | 0 | 0 | 0 | 1 | 0 | 0 | 0 | 0 | 2 | 1 | 12 |
| 270014 | 大阪赤十字病院 | 2 | 7 | 8 | 2 | 0 | 2 | 0 | 0 | 3 | 0 | 2 | 0 | 0 | 1 | 2 | 0 | 27 |

| 施設番号 | 登録機関 | 進行期 | | | | | | | | | | | | I~IV 期 計 | | | | | | | |
|--------|------------------|-----|----|----|------|---|---|-----|------|----|------|---|------|----------------|-----|---|---|------|---|----|----|
| | | 0期 | | | I期 | | | II期 | | | III期 | | | | IV期 | | | | | | |
| | | a | b | c | ab不明 | a | b | c | ab不明 | a | b | c | ab不明 | | a | b | c | ab不明 | | | |
| 330009 | 川崎医科大学 | 0 | 2 | 2 | 3 | 0 | 2 | 1 | 0 | 1 | 0 | 0 | 0 | 0 | 0 | 0 | 1 | 0 | 0 | 12 | |
| 330010 | 倉敷成人病センター | 0 | 5 | 20 | 3 | 0 | 3 | 1 | 0 | 3 | 0 | 2 | 0 | 0 | 0 | 0 | 2 | 1 | 0 | 25 | |
| 340001 | 福山医療センター | 0 | 4 | 13 | 3 | 0 | 0 | 1 | 0 | 0 | 0 | 0 | 0 | 0 | 0 | 0 | 0 | 0 | 1 | 40 | |
| 340002 | 尾道総合病院 | 0 | 9 | 3 | 2 | 0 | 0 | 0 | 0 | 10 | 0 | 1 | 0 | 0 | 0 | 0 | 1 | 0 | 0 | 26 | |
| 340007 | 広島市立広島市民病院 | 0 | 4 | 13 | 10 | 0 | 0 | 0 | 0 | 6 | 1 | 0 | 0 | 0 | 0 | 0 | 0 | 0 | 0 | 35 | |
| 340008 | 広島赤十字原爆病院 | 0 | 4 | 0 | 0 | 0 | 0 | 2 | 0 | 0 | 0 | 0 | 0 | 0 | 0 | 0 | 0 | 0 | 1 | 8 | |
| 340010 | 広島市立安佐市民病院 | 0 | 1 | 4 | 4 | 0 | 0 | 1 | 0 | 0 | 0 | 0 | 0 | 0 | 0 | 0 | 0 | 0 | 1 | 0 | 14 |
| 340012 | 広島大学 | 0 | 7 | 11 | 1 | 1 | 0 | 1 | 0 | 6 | 0 | 4 | 0 | 0 | 0 | 5 | 0 | 0 | 0 | 36 | |
| 340014 | 県立広島病院 | 10 | 7 | 4 | 4 | 0 | 1 | 0 | 0 | 1 | 0 | 1 | 0 | 0 | 0 | 1 | 0 | 0 | 0 | 19 | |
| 340015 | 県医療センター・中国がんセンター | 0 | 8 | 11 | 4 | 0 | 1 | 2 | 0 | 5 | 0 | 1 | 0 | 0 | 0 | 1 | 0 | 0 | 0 | 33 | |
| 340016 | 中国労災病院 | 2 | 1 | 5 | 0 | 0 | 0 | 2 | 0 | 1 | 0 | 0 | 0 | 0 | 0 | 1 | 0 | 0 | 0 | 10 | |
| 340018 | 広島総合病院 | 2 | 1 | 8 | 3 | 0 | 0 | 1 | 0 | 2 | 0 | 1 | 0 | 0 | 0 | 2 | 0 | 0 | 0 | 19 | |
| 350003 | 徳山中央病院 | 0 | 0 | 0 | 0 | 0 | 0 | 0 | 0 | 0 | 0 | 0 | 0 | 0 | 0 | 0 | 0 | 0 | 0 | 0 | |
| 350008 | 山口赤十字病院 | 1 | 6 | 4 | 3 | 0 | 0 | 0 | 0 | 2 | 0 | 0 | 0 | 0 | 0 | 0 | 0 | 0 | 0 | 16 | |
| 350009 | 山口大学 | 0 | 2 | 14 | 7 | 0 | 0 | 0 | 0 | 1 | 0 | 1 | 0 | 0 | 0 | 0 | 0 | 0 | 0 | 29 | |
| 360002 | 徳島市民病院 | 0 | 0 | 0 | 0 | 0 | 0 | 0 | 0 | 0 | 0 | 0 | 0 | 0 | 0 | 0 | 0 | 0 | 0 | 0 | |
| 360003 | 徳島大学 | 0 | 7 | 13 | 3 | 0 | 0 | 0 | 0 | 3 | 0 | 2 | 1 | 0 | 0 | 1 | 0 | 0 | 0 | 30 | |
| 360005 | 徳島県立中央病院 | 1 | 1 | 4 | 0 | 0 | 0 | 0 | 0 | 0 | 0 | 1 | 0 | 0 | 0 | 0 | 0 | 0 | 0 | 7 | |
| 370001 | 高松赤十字病院 | 2 | 5 | 5 | 1 | 0 | 0 | 0 | 0 | 2 | 0 | 0 | 0 | 0 | 0 | 0 | 0 | 0 | 0 | 15 | |
| 370002 | 高松市民病院 | 0 | 0 | 0 | 1 | 0 | 0 | 0 | 0 | 0 | 0 | 0 | 0 | 0 | 0 | 0 | 0 | 0 | 0 | 1 | |
| 370003 | 香川県立中央病院 | 0 | 0 | 0 | 0 | 0 | 0 | 0 | 0 | 0 | 0 | 0 | 0 | 0 | 0 | 0 | 0 | 0 | 0 | 0 | |
| 370005 | 香川大学 | 0 | 0 | 0 | 0 | 0 | 0 | 1 | 0 | 0 | 0 | 0 | 0 | 0 | 0 | 0 | 0 | 0 | 0 | 2 | |
| 370015 | 香川労災病院 | 0 | 5 | 9 | 2 | 0 | 0 | 4 | 0 | 0 | 0 | 0 | 0 | 0 | 0 | 0 | 0 | 0 | 0 | 26 | |
| 380001 | 四国がんセンター | 4 | 22 | 19 | 2 | 0 | 0 | 9 | 1 | 1 | 4 | 0 | 2 | 1 | 0 | 2 | 0 | 0 | 0 | 63 | |
| 380002 | 愛媛県立中央病院 | 0 | 3 | 6 | 3 | 0 | 0 | 1 | 0 | 0 | 0 | 0 | 0 | 0 | 0 | 0 | 0 | 0 | 0 | 16 | |
| 380005 | 松山赤十字病院 | 0 | 3 | 2 | 0 | 0 | 0 | 1 | 0 | 0 | 0 | 0 | 0 | 0 | 0 | 0 | 0 | 0 | 0 | 9 | |
| 380006 | 愛媛大学 | 0 | 3 | 3 | 3 | 0 | 0 | 1 | 0 | 0 | 0 | 1 | 0 | 0 | 0 | 0 | 0 | 0 | 0 | 17 | |
| 390003 | 高知医療センター | 0 | 0 | 0 | 0 | 0 | 0 | 0 | 0 | 0 | 0 | 0 | 0 | 0 | 0 | 0 | 0 | 0 | 0 | 0 | |
| 390006 | 高知大学 | 0 | 4 | 7 | 1 | 0 | 0 | 0 | 0 | 0 | 0 | 0 | 0 | 0 | 0 | 0 | 0 | 0 | 0 | 13 | |
| 400002 | 北九州市立医療センター | 1 | 5 | 9 | 4 | 0 | 0 | 1 | 3 | 0 | 2 | 1 | 3 | 0 | 0 | 6 | 0 | 0 | 0 | 34 | |
| 400003 | 小倉病院 | 0 | 0 | 0 | 0 | 0 | 0 | 0 | 0 | 0 | 0 | 0 | 0 | 0 | 0 | 0 | 0 | 0 | 0 | 0 | |
| 400007 | 九州厚生年金病院 | 7 | 3 | 9 | 4 | 0 | 0 | 0 | 0 | 0 | 0 | 0 | 0 | 0 | 0 | 0 | 0 | 0 | 0 | 18 | |
| 400008 | 産業医科大学 | 1 | 4 | 6 | 3 | 0 | 0 | 1 | 1 | 3 | 0 | 4 | 0 | 0 | 1 | 1 | 0 | 0 | 0 | 24 | |
| 400009 | 浜の町病院 | 0 | 0 | 0 | 0 | 0 | 0 | 0 | 0 | 0 | 0 | 0 | 0 | 0 | 0 | 0 | 0 | 0 | 0 | 0 | |
| 400010 | 九州医療センター | 0 | 0 | 7 | 4 | 0 | 0 | 0 | 0 | 1 | 0 | 2 | 0 | 0 | 0 | 1 | 0 | 0 | 0 | 15 | |
| 400012 | 九州大学 | 0 | 10 | 10 | 8 | 0 | 0 | 2 | 3 | 0 | 7 | 1 | 5 | 1 | 0 | 3 | 0 | 0 | 0 | 50 | |
| 400013 | 福岡大学 | 2 | 2 | 5 | 2 | 0 | 0 | 1 | 0 | 0 | 3 | 0 | 4 | 1 | 0 | 1 | 0 | 0 | 0 | 19 | |
| 400014 | 福岡赤十字病院 | 2 | 3 | 2 | 3 | 2 | 0 | 1 | 0 | 2 | 0 | 0 | 0 | 0 | 0 | 3 | 0 | 0 | 0 | 16 | |
| 400017 | 飯塚病院 | 2 | 5 | 6 | 7 | 0 | 0 | 2 | 0 | 0 | 2 | 0 | 4 | 0 | 1 | 4 | 0 | 0 | 0 | 31 | |
| 400020 | 久留米大学 | 0 | 10 | 11 | 5 | 0 | 0 | 2 | 1 | 0 | 7 | 0 | 4 | 0 | 0 | 3 | 0 | 0 | 0 | 43 | |

| 施設番号 | 登録機関 | 0期 | 進行期 | | | | | | | | | | | | I~IV 期 計 | | |
|--------|-----------|-----|------|------|-----|------|-----|-----|------|------|----|-----|----|------|----------------|----|------|
| | | | I期 | | | II期 | | | III期 | | | IV期 | | | | | |
| | | | a | b | c | ab不明 | a | b | c | ab不明 | a | b | c | ab不明 | | | |
| 400022 | 聖マリア病院 | 3 | 0 | 5 | 3 | 0 | 2 | 0 | 0 | 0 | 0 | 2 | 0 | 0 | 0 | 0 | 14 |
| 400026 | 済生会福岡総合病院 | 4 | 3 | 10 | 6 | 0 | 2 | 1 | 0 | 8 | 0 | 1 | 0 | 0 | 4 | 0 | 35 |
| 400040 | 九州がんセンター | 3 | 11 | 18 | 6 | 0 | 0 | 0 | 0 | 2 | 0 | 0 | 0 | 0 | 3 | 0 | 45 |
| 410002 | 佐賀県立病院好生館 | 0 | 0 | 0 | 0 | 0 | 0 | 0 | 0 | 0 | 0 | 0 | 0 | 0 | 0 | 0 | 0 |
| 410005 | 佐賀大学 | 0 | 5 | 8 | 4 | 0 | 0 | 1 | 2 | 0 | 0 | 1 | 2 | 0 | 3 | 0 | 28 |
| 420001 | 長崎市立市民病院 | 2 | 2 | 5 | 2 | 0 | 0 | 0 | 0 | 1 | 0 | 1 | 0 | 0 | 3 | 0 | 14 |
| 420002 | 長崎大学 | 2 | 7 | 2 | 3 | 2 | 1 | 1 | 0 | 2 | 0 | 1 | 0 | 0 | 2 | 0 | 21 |
| 420003 | 目赤崎風暴病院 | 0 | 4 | 5 | 2 | 0 | 0 | 1 | 0 | 0 | 0 | 0 | 0 | 0 | 1 | 0 | 13 |
| 420006 | 佐世保共済病院 | 1 | 1 | 3 | 1 | 0 | 0 | 1 | 0 | 2 | 0 | 2 | 0 | 0 | 0 | 0 | 10 |
| 420007 | 佐世保市立総合病院 | 0 | 5 | 6 | 4 | 0 | 0 | 2 | 0 | 1 | 0 | 1 | 0 | 0 | 0 | 0 | 19 |
| 430001 | 熊本医療センター | 1 | 9 | 9 | 6 | 0 | 2 | 2 | 0 | 6 | 3 | 0 | 0 | 0 | 0 | 0 | 37 |
| 430002 | 熊本大学 | 7 | 6 | 8 | 8 | 0 | 1 | 3 | 0 | 7 | 1 | 3 | 0 | 1 | 3 | 0 | 41 |
| 430003 | 市立熊本市民病院 | 1 | 1 | 2 | 1 | 0 | 0 | 2 | 0 | 2 | 0 | 1 | 0 | 0 | 0 | 0 | 9 |
| 430004 | 熊本赤十字病院 | 0 | 3 | 10 | 4 | 0 | 0 | 3 | 0 | 1 | 0 | 3 | 0 | 0 | 3 | 0 | 27 |
| 440002 | 大分県立病院 | 1 | 6 | 19 | 9 | 0 | 1 | 4 | 0 | 4 | 0 | 3 | 0 | 0 | 1 | 0 | 47 |
| 440003 | 別府医療センター | 0 | 1 | 8 | 8 | 0 | 0 | 1 | 0 | 1 | 0 | 1 | 0 | 0 | 0 | 0 | 20 |
| 440005 | 大分大学 | 1 | 2 | 2 | 2 | 0 | 0 | 1 | 0 | 1 | 0 | 1 | 0 | 0 | 2 | 0 | 11 |
| 450001 | 県立宮崎病院 | 3 | 6 | 8 | 6 | 0 | 0 | 2 | 0 | 2 | 1 | 8 | 0 | 0 | 4 | 0 | 37 |
| 450005 | 宮崎大学 | 0 | 3 | 4 | 4 | 0 | 0 | 1 | 0 | 2 | 0 | 1 | 0 | 0 | 3 | 0 | 18 |
| 460001 | 鹿児島大学 | 2 | 8 | 11 | 7 | 0 | 2 | 4 | 0 | 4 | 1 | 3 | 0 | 1 | 2 | 1 | 44 |
| 460004 | 鹿児島市立病院 | 1 | 7 | 10 | 5 | 0 | 0 | 5 | 0 | 4 | 0 | 7 | 0 | 0 | 2 | 0 | 40 |
| 470008 | 琉球大学 | 2 | 10 | 19 | 9 | 0 | 2 | 1 | 0 | 1 | 1 | 4 | 0 | 0 | 8 | 0 | 55 |
| 470010 | 沖縄県立中部病院 | 2 | 7 | 2 | 0 | 0 | 3 | 0 | 0 | 1 | 0 | 1 | 0 | 0 | 0 | 0 | 14 |
| | 合計 | 390 | 1250 | 2125 | 839 | 26 | 233 | 304 | 22 | 700 | 29 | 566 | 57 | 25 | 461 | 28 | 6665 |

2010年度 子宮体癌 I 期～IV期組織分類

| 組織分類 | 例数 | % |
|-----------------------------------|------|------|
| 類内膜癌 | 1242 | 18.6 |
| 類内膜癌 a)類内膜腺癌 | 4048 | 60.7 |
| 類内膜癌 b)扁平上皮への分化を伴う類内膜腺癌 1. 腺扁平上皮癌 | 127 | 1.9 |
| 類内膜癌 b)扁平上皮への分化を伴う類内膜腺癌 2. 腺棘細胞癌 | 90 | 1.4 |
| 漿液性腺癌 | 306 | 4.6 |
| 明細胞腺癌 | 162 | 2.4 |
| 粘液性腺癌 | 37 | 0.6 |
| 扁平上皮癌 | 16 | 0.2 |
| 混合癌 | 160 | 2.4 |
| 未分化癌 | 38 | 0.6 |
| 癌繊維腫 | 1 | 0.0 |
| 癌肉腫 | 344 | 5.2 |
| 分類不明 | 94 | 1.4 |
| 合計 | 6665 | |

2010年度〔総括1〕子宮体癌治療患者進行期分布

| 進行期 | 例数 | % | 細分類 | 例数 | % |
|-----|------|------|----------|------|------|
| 0 | 390 | 5.5 | 0 | 390 | 5.5 |
| I | 4240 | 60.1 | I a | 1250 | 17.7 |
| | | | I b | 2125 | 30.1 |
| | | | I c | 839 | 11.9 |
| | | | I ab不明 | 26 | 0.4 |
| II | 559 | 7.9 | II a | 233 | 3.3 |
| | | | II b | 304 | 4.3 |
| | | | II ab不明 | 22 | 0.3 |
| III | 1352 | 19.2 | III a | 700 | 9.9 |
| | | | III b | 29 | 0.4 |
| | | | III c | 566 | 8.0 |
| | | | III ab不明 | 57 | 0.8 |
| IV | 514 | 7.3 | IV a | 25 | 0.4 |
| | | | IV b | 461 | 6.5 |
| | | | IV ab不明 | 28 | 0.4 |
| 合計 | 7055 | | 合計 | 7055 | |

2010年度 子宮体癌治療患者進行期分布

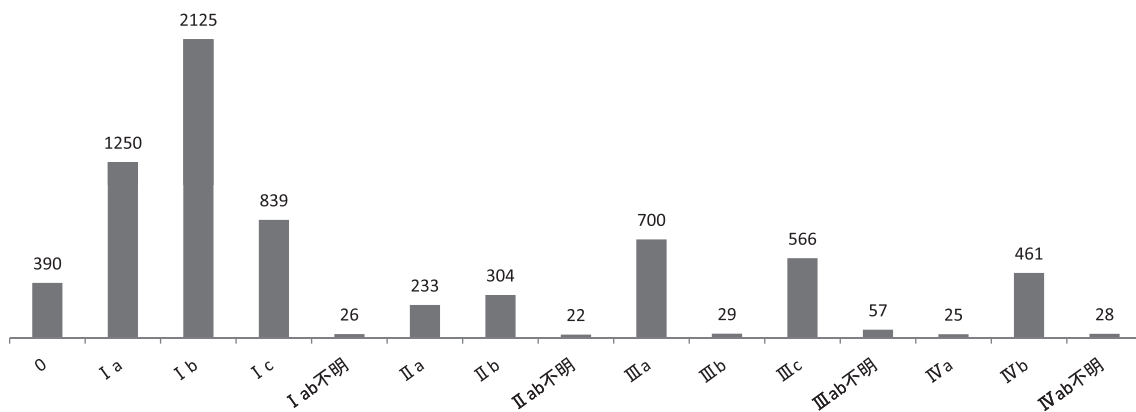

2010年度〔総括2〕子宮体癌0期治療内容

| 治療法 | 例数 | % |
|----------|-----|------|
| 全面掻爬 | 82 | 21.0 |
| 単純全摘 | 236 | 60.5 |
| 単摘+リンパ節 | 8 | 2.1 |
| 準広汎 | 3 | 0.8 |
| 準広汎+リンパ節 | 1 | 0.3 |
| 広汎全摘 | 1 | 0.3 |
| 放射線療法 | 0 | 0.0 |
| ホルモン療法 | 57 | 14.6 |
| その他 | 2 | 0.5 |
| 合計 | 390 | |

2010年度〔総括3〕子宮体癌Ⅰ期～Ⅳ期治療内容

| 進行期 | 治療法 | 手術 (単独) | | 手術 放射線 | | 手術 放射線 化学療法 免疫療法 ホルモン療法 | | 手術 化学療法 免疫療法 ホルモン療法 | | 放射線 (単独) | | 放射線 化学療法 免疫療法 ホルモン療法 | | 化学療法 免疫療法 ホルモン療法 | | その他 | | 計 | |
|-----|------|------------|------|-----------|-----|-------------------------------------|-----|------------------------------|------|-------------|-----|-------------------------------|-----|------------------------|-----|-----|-----|------|------|
| | | 例数 | % | 例数 | % | 例数 | % | 例数 | % | 例数 | % | 例数 | % | 例数 | % | 例数 | % | 例数 | % |
| Ⅰ | a | 1065 | 16.0 | 3 | 0.0 | 1 | 0.0 | 87 | 1.3 | 11 | 0.2 | 0 | 0.0 | 78 | 1.2 | 5 | 0.1 | 1250 | 18.8 |
| | b | 1694 | 25.4 | 16 | 0.2 | 6 | 0.1 | 395 | 5.9 | 11 | 0.2 | 1 | 0.0 | 2 | 0.0 | 0 | 0.0 | 2125 | 31.9 |
| | c | 276 | 4.1 | 26 | 0.4 | 10 | 0.2 | 525 | 7.9 | 0 | 0.0 | 0 | 0.0 | 2 | 0.0 | 0 | 0.0 | 839 | 12.6 |
| | ab不明 | 10 | 0.2 | 0 | 0.0 | 1 | 0.0 | 5 | 0.1 | 8 | 0.1 | 0 | 0.0 | 1 | 0.0 | 1 | 0.0 | 26 | 0.4 |
| Ⅱ | a | 129 | 1.9 | 5 | 0.1 | 1 | 0.0 | 98 | 1.5 | 0 | 0.0 | 0 | 0.0 | 0 | 0.0 | 0 | 0.0 | 233 | 3.5 |
| | b | 102 | 1.5 | 16 | 0.2 | 3 | 0.0 | 183 | 2.7 | 0 | 0.0 | 0 | 0.0 | 0 | 0.0 | 0 | 0.0 | 304 | 4.6 |
| | ab不明 | 0 | 0.0 | 0 | 0.0 | 0 | 0.0 | 11 | 0.2 | 6 | 0.1 | 1 | 0.0 | 3 | 0.0 | 1 | 0.0 | 22 | 0.3 |
| Ⅲ | a | 157 | 2.4 | 10 | 0.2 | 11 | 0.2 | 518 | 7.8 | 0 | 0.0 | 0 | 0.0 | 4 | 0.1 | 0 | 0.0 | 700 | 10.5 |
| | b | 8 | 0.1 | 0 | 0.0 | 3 | 0.0 | 18 | 0.3 | 0 | 0.0 | 0 | 0.0 | 0 | 0.0 | 0 | 0.0 | 29 | 0.4 |
| | c | 55 | 0.8 | 5 | 0.1 | 18 | 0.3 | 483 | 7.2 | 0 | 0.0 | 0 | 0.0 | 3 | 0.0 | 2 | 0.0 | 566 | 8.5 |
| | ab不明 | 2 | 0.0 | 0 | 0.0 | 8 | 0.1 | 15 | 0.2 | 11 | 0.2 | 4 | 0.1 | 12 | 0.2 | 5 | 0.1 | 57 | 0.9 |
| Ⅳ | a | 2 | 0.0 | 1 | 0.0 | 1 | 0.0 | 17 | 0.3 | 1 | 0.0 | 1 | 0.0 | 1 | 0.0 | 1 | 0.0 | 25 | 0.4 |
| | b | 38 | 0.6 | 4 | 0.1 | 24 | 0.4 | 282 | 4.2 | 12 | 0.2 | 10 | 0.2 | 80 | 1.2 | 11 | 0.2 | 461 | 6.9 |
| | ab不明 | 3 | 0.0 | 1 | 0.0 | 0 | 0.0 | 15 | 0.2 | 0 | 0.0 | 2 | 0.0 | 5 | 0.1 | 2 | 0.0 | 28 | 0.4 |
| 合計 | | 3541 | 53.1 | 87 | 1.3 | 87 | 1.3 | 2652 | 39.8 | 60 | 0.9 | 19 | 0.3 | 191 | 2.9 | 28 | 0.4 | 6665 | |

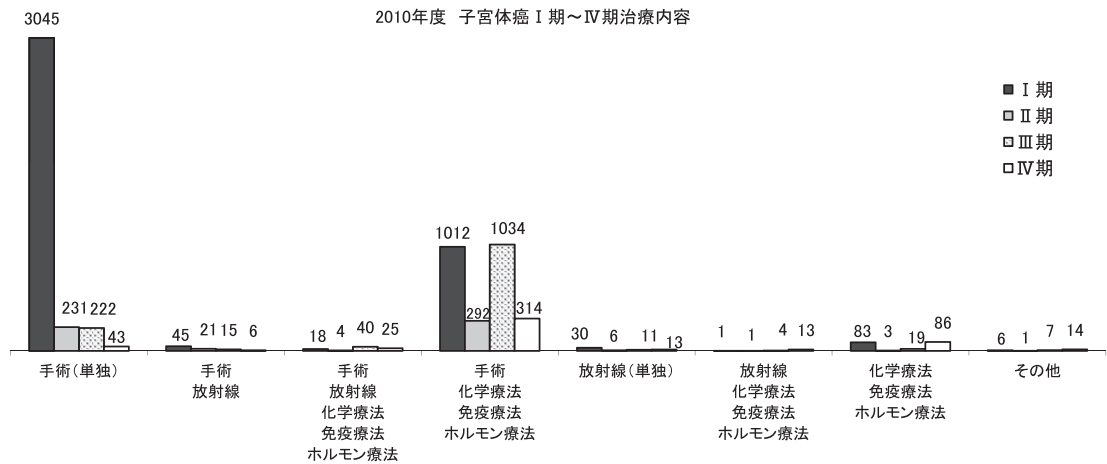

2010年度〔総括4〕子宮体癌Ⅰ期～Ⅳ期進行期別年齢分布

| 進行期 | 年齢 | ～19 | | 20～29 | | 30～39 | | 40～49 | | 50～59 | | 60～69 | | 70～79 | | 80～ | | 計 | |
|-----|------|-----|-----|-------|-----|-------|-----|-------|------|-------|------|-------|------|-------|------|-----|-----|------|------|
| | | 例数 | % | 例数 | % | 例数 | % | 例数 | % | 例数 | % | 例数 | % | 例数 | % | 例数 | % | 例数 | % |
| Ⅰ | a | 0 | 0.0 | 17 | 0.3 | 156 | 2.3 | 318 | 4.8 | 379 | 5.7 | 238 | 3.6 | 117 | 1.8 | 25 | 0.4 | 1250 | 18.8 |
| | b | 0 | 0.0 | 9 | 0.1 | 74 | 1.1 | 249 | 3.7 | 764 | 11.5 | 645 | 9.7 | 302 | 4.5 | 82 | 1.2 | 2125 | 31.9 |
| | c | 0 | 0.0 | 1 | 0.0 | 11 | 0.2 | 40 | 0.6 | 177 | 2.7 | 325 | 4.9 | 197 | 3.0 | 88 | 1.3 | 839 | 12.6 |
| | ab不明 | 0 | 0.0 | 1 | 0.0 | 3 | 0.0 | 2 | 0.0 | 6 | 0.1 | 1 | 0.0 | 6 | 0.1 | 7 | 0.1 | 26 | 0.4 |
| Ⅱ | a | 0 | 0.0 | 1 | 0.0 | 18 | 0.3 | 53 | 0.8 | 60 | 0.9 | 58 | 0.9 | 32 | 0.5 | 11 | 0.2 | 233 | 3.5 |
| | b | 0 | 0.0 | 0 | 0.0 | 17 | 0.3 | 51 | 0.8 | 84 | 1.3 | 89 | 1.3 | 37 | 0.6 | 26 | 0.4 | 304 | 4.6 |
| | ab不明 | 0 | 0.0 | 0 | 0.0 | 0 | 0.0 | 2 | 0.0 | 4 | 0.1 | 6 | 0.1 | 6 | 0.1 | 4 | 0.1 | 22 | 0.3 |
| Ⅲ | a | 0 | 0.0 | 2 | 0.0 | 40 | 0.6 | 100 | 1.5 | 243 | 3.6 | 186 | 2.8 | 92 | 1.4 | 37 | 0.6 | 700 | 10.5 |
| | b | 0 | 0.0 | 0 | 0.0 | 1 | 0.0 | 1 | 0.0 | 8 | 0.1 | 13 | 0.2 | 5 | 0.1 | 1 | 0.0 | 29 | 0.4 |
| | c | 0 | 0.0 | 0 | 0.0 | 16 | 0.2 | 71 | 1.1 | 203 | 3.0 | 165 | 2.5 | 97 | 1.5 | 14 | 0.2 | 566 | 8.5 |
| | ab不明 | 0 | 0.0 | 0 | 0.0 | 2 | 0.0 | 8 | 0.1 | 13 | 0.2 | 14 | 0.2 | 9 | 0.1 | 11 | 0.2 | 57 | 0.9 |
| Ⅳ | a | 0 | 0.0 | 0 | 0.0 | 1 | 0.0 | 1 | 0.0 | 9 | 0.1 | 6 | 0.1 | 6 | 0.1 | 2 | 0.0 | 25 | 0.4 |
| | b | 1 | 0.0 | 2 | 0.0 | 18 | 0.3 | 54 | 0.8 | 124 | 1.9 | 147 | 2.2 | 94 | 1.4 | 21 | 0.3 | 461 | 6.9 |
| | ab不明 | 0 | 0.0 | 0 | 0.0 | 0 | 0.0 | 1 | 0.0 | 11 | 0.2 | 8 | 0.1 | 4 | 0.1 | 4 | 0.1 | 28 | 0.4 |
| 合計 | | 1 | 0.0 | 33 | 0.5 | 357 | 5.4 | 951 | 14.3 | 2085 | 31.3 | 1901 | 28.5 | 1004 | 15.1 | 333 | 5.0 | 6665 | |

2010年度 子宮体癌Ⅰ期～Ⅳ期進行期別年齢分布

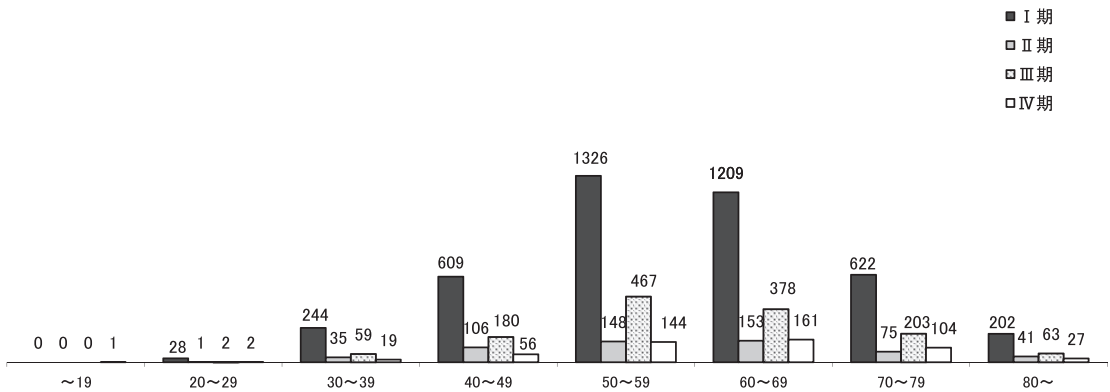

2010年度 卵巣悪性腫瘍患者数

| 施設番号 | 登録機関 | 進行期 | | | | | | | | | | | 計 | | | | |
|--------|----------------|-----|-----|-----|------|------|------|-------|-------|-------|----|----|---|----------|---|---|----|
| | | I a | I b | I c | II a | II b | II c | III a | III b | III c | IV | 不明 | | 術前化学療法施行 | | | |
| 010003 | 北海道がんセンター | 0 | 0 | 0 | 0 | 0 | 0 | 0 | 0 | 0 | 0 | 0 | 0 | 0 | 0 | 0 | |
| 010021 | 市立札幌病院 | 8 | 0 | 6 | 0 | 1 | 1 | 1 | 0 | 1 | 1 | 0 | 1 | 3 | 1 | 0 | 21 |
| 010022 | 札幌鉄道病院 | 0 | 0 | 0 | 0 | 0 | 0 | 0 | 0 | 0 | 0 | 0 | 0 | 0 | 0 | 0 | 0 |
| 010023 | 札幌厚生病院 | 0 | 0 | 0 | 0 | 0 | 0 | 0 | 0 | 0 | 0 | 0 | 0 | 0 | 0 | 0 | 0 |
| 010024 | NTT東日本札幌病院 | 3 | 0 | 2 | 0 | 0 | 2 | 1 | 1 | 1 | 2 | 0 | 1 | 2 | 0 | 0 | 11 |
| 010025 | 札幌医科大学 | 4 | 0 | 10 | 1 | 0 | 2 | 1 | 5 | 11 | 3 | 0 | 1 | 3 | 0 | 1 | 38 |
| 010027 | 北海道大学 | 1 | 1 | 6 | 0 | 1 | 0 | 0 | 1 | 1 | 3 | 0 | 1 | 1 | 3 | 0 | 16 |
| 010028 | KRR札幌医療センター | 1 | 0 | 5 | 0 | 0 | 1 | 0 | 0 | 6 | 0 | 0 | 6 | 0 | 0 | 0 | 13 |
| 010037 | 市立旭川病院 | 1 | 0 | 2 | 0 | 0 | 0 | 0 | 0 | 0 | 0 | 0 | 0 | 0 | 0 | 0 | 3 |
| 010038 | 旭川厚生病院 | 0 | 0 | 0 | 0 | 0 | 0 | 0 | 0 | 0 | 0 | 0 | 0 | 0 | 0 | 0 | 0 |
| 010040 | 旭川医科大学 | 3 | 0 | 3 | 0 | 0 | 1 | 0 | 1 | 1 | 1 | 1 | 1 | 1 | 1 | 0 | 10 |
| 010051 | 市立室蘭総合病院 | 0 | 0 | 0 | 0 | 0 | 0 | 0 | 0 | 0 | 0 | 0 | 0 | 0 | 0 | 0 | 0 |
| 020004 | 青森県立中央病院 | 1 | 0 | 6 | 0 | 0 | 0 | 0 | 0 | 3 | 1 | 0 | 0 | 3 | 1 | 0 | 12 |
| 020008 | 下北医療センターむつ総合病院 | 0 | 0 | 2 | 0 | 0 | 0 | 0 | 0 | 0 | 0 | 0 | 0 | 1 | 0 | 1 | 4 |
| 020012 | 弘前大学 | 4 | 0 | 9 | 0 | 0 | 1 | 1 | 1 | 3 | 7 | 0 | 0 | 7 | 0 | 5 | 30 |
| 020017 | 三沢市立三沢病院 | 1 | 0 | 1 | 0 | 0 | 0 | 0 | 0 | 0 | 0 | 0 | 0 | 0 | 0 | 1 | 3 |
| 030004 | 岩手医科大学 | 0 | 0 | 0 | 0 | 0 | 0 | 0 | 0 | 0 | 0 | 0 | 0 | 0 | 0 | 0 | 0 |
| 040004 | 東北大学 | 7 | 0 | 11 | 0 | 0 | 2 | 0 | 1 | 11 | 4 | 0 | 1 | 11 | 4 | 0 | 46 |
| 040008 | 宮城県立がんセンター | 1 | 0 | 4 | 0 | 0 | 0 | 0 | 0 | 3 | 1 | 0 | 3 | 1 | 1 | 0 | 17 |
| 040013 | 仙台医療センター | 4 | 0 | 4 | 0 | 1 | 2 | 1 | 6 | 3 | 0 | 0 | 6 | 3 | 0 | 0 | 21 |
| 050001 | 秋田赤十字病院 | 1 | 0 | 3 | 0 | 0 | 0 | 0 | 1 | 1 | 1 | 0 | 1 | 1 | 1 | 0 | 8 |
| 050003 | 秋田大学 | 1 | 0 | 8 | 0 | 0 | 1 | 0 | 1 | 4 | 6 | 0 | 1 | 4 | 6 | 0 | 22 |
| 060002 | 山形県立中央病院 | 2 | 0 | 1 | 0 | 0 | 2 | 0 | 1 | 0 | 2 | 0 | 1 | 0 | 2 | 0 | 8 |
| 060005 | 山形大学 | 2 | 0 | 13 | 0 | 0 | 3 | 0 | 0 | 5 | 2 | 0 | 0 | 5 | 2 | 0 | 27 |
| 070003 | 福島県立医科大学 | 2 | 2 | 6 | 1 | 1 | 0 | 0 | 0 | 12 | 4 | 0 | 0 | 12 | 4 | 0 | 28 |
| 080001 | 総合病院土浦協同病院 | 1 | 0 | 8 | 0 | 0 | 0 | 0 | 0 | 2 | 0 | 0 | 0 | 2 | 0 | 2 | 13 |
| 080002 | 東京医科大学茨城医療センター | 0 | 0 | 1 | 0 | 1 | 0 | 0 | 0 | 2 | 4 | 1 | 0 | 2 | 4 | 1 | 9 |
| 080003 | 霞ヶ浦医療センター | 3 | 0 | 2 | 0 | 3 | 0 | 0 | 1 | 7 | 0 | 0 | 1 | 7 | 0 | 1 | 17 |
| 080006 | 筑波学園病院 | 0 | 0 | 0 | 0 | 0 | 0 | 0 | 0 | 0 | 0 | 0 | 0 | 0 | 0 | 0 | 0 |
| 080007 | 筑波大学 | 1 | 0 | 5 | 0 | 0 | 6 | 0 | 1 | 7 | 4 | 0 | 1 | 7 | 4 | 0 | 38 |
| 080021 | 日立総合病院 | 0 | 0 | 0 | 0 | 0 | 0 | 0 | 0 | 0 | 0 | 0 | 0 | 0 | 0 | 0 | 0 |
| 080022 | とりで総合医療センター | 1 | 0 | 2 | 0 | 1 | 0 | 0 | 0 | 4 | 0 | 0 | 0 | 4 | 0 | 0 | 8 |
| 080031 | 筑波メディカルセンター | 0 | 0 | 3 | 0 | 0 | 2 | 0 | 0 | 0 | 2 | 0 | 0 | 0 | 2 | 0 | 7 |
| 090001 | 栃木病院 | 0 | 0 | 1 | 0 | 0 | 0 | 0 | 0 | 0 | 0 | 0 | 0 | 0 | 0 | 0 | 1 |
| 090004 | 獨協医科大学 | 3 | 0 | 6 | 0 | 0 | 0 | 0 | 0 | 3 | 1 | 0 | 0 | 3 | 1 | 0 | 21 |
| 090005 | 済生会宇都宮病院 | 3 | 0 | 5 | 0 | 0 | 0 | 1 | 1 | 4 | 1 | 0 | 1 | 4 | 1 | 0 | 16 |
| 090011 | 足利赤十字病院 | 4 | 1 | 7 | 0 | 0 | 1 | 0 | 2 | 2 | 1 | 0 | 2 | 2 | 1 | 0 | 21 |
| 090015 | 自治医科大学 | 1 | 1 | 12 | 0 | 0 | 1 | 1 | 0 | 10 | 5 | 0 | 1 | 10 | 5 | 0 | 32 |

| 施設番号 | 登録機関 | 進行期 | | | | | | | | | | | 計 | | |
|--------|------------------|-----|-----|-----|------|------|------|-------|-------|-------|----|----|---|----------|----|
| | | I a | I b | I c | II a | II b | II c | III a | III b | III c | IV | 不明 | | 術前化学療法施行 | |
| 090016 | 栃木県立がんセンター | 3 | 0 | 6 | 0 | 0 | 0 | 1 | 0 | 0 | 3 | 2 | 0 | 6 | 21 |
| 100005 | 高崎総合医療センター | 1 | 0 | 7 | 0 | 0 | 0 | 5 | 0 | 0 | 1 | 0 | 0 | 0 | 14 |
| 100012 | 群馬大学 | 4 | 1 | 6 | 1 | 1 | 1 | 1 | 2 | 0 | 4 | 1 | 0 | 1 | 22 |
| 100022 | 群馬県立がんセンター | 4 | 1 | 7 | 0 | 1 | 1 | 1 | 0 | 0 | 3 | 1 | 0 | 2 | 20 |
| 110003 | 自治医科大学さいたま医療センター | 1 | 0 | 12 | 0 | 0 | 3 | 1 | 0 | 0 | 9 | 4 | 0 | 3 | 33 |
| 110008 | 埼玉社会保険病院 | 3 | 0 | 2 | 0 | 0 | 0 | 0 | 1 | 1 | 1 | 0 | 0 | 3 | 10 |
| 110014 | 越谷市立病院 | 3 | 0 | 6 | 0 | 0 | 1 | 0 | 1 | 0 | 4 | 1 | 0 | 0 | 16 |
| 110016 | 獨協医科大学越谷病院 | 5 | 0 | 2 | 0 | 0 | 0 | 0 | 0 | 2 | 4 | 2 | 0 | 2 | 17 |
| 110022 | 埼玉医科大学総合医療センター | 0 | 0 | 0 | 0 | 0 | 0 | 0 | 0 | 0 | 0 | 0 | 0 | 0 | 0 |
| 110023 | 埼玉病院 | 2 | 0 | 4 | 0 | 0 | 0 | 0 | 1 | 1 | 0 | 0 | 0 | 1 | 9 |
| 110026 | 西埼玉中央病院 | 1 | 0 | 1 | 0 | 0 | 2 | 0 | 0 | 0 | 3 | 0 | 0 | 1 | 8 |
| 110027 | 防衛医科大学校 | 6 | 0 | 3 | 0 | 1 | 0 | 0 | 1 | 0 | 11 | 2 | 0 | 0 | 24 |
| 110029 | 藤岡病院 | 0 | 0 | 0 | 0 | 0 | 0 | 0 | 0 | 0 | 0 | 0 | 0 | 0 | 0 |
| 110030 | 埼玉県立がんセンター | 3 | 0 | 13 | 0 | 0 | 2 | 0 | 0 | 0 | 4 | 1 | 0 | 4 | 27 |
| 110055 | 埼玉医科大学国際医療センター | 7 | 0 | 20 | 0 | 0 | 0 | 0 | 0 | 1 | 20 | 10 | 0 | 5 | 64 |
| 120002 | 千葉医療センター | 0 | 0 | 0 | 0 | 0 | 0 | 0 | 0 | 0 | 0 | 0 | 0 | 0 | 0 |
| 120004 | 千葉市立青葉病院 | 6 | 0 | 1 | 0 | 0 | 0 | 0 | 0 | 0 | 5 | 1 | 0 | 0 | 13 |
| 120005 | 千葉大学 | 2 | 0 | 3 | 0 | 0 | 6 | 0 | 0 | 0 | 1 | 2 | 0 | 0 | 14 |
| 120009 | 日本医科大学千葉北総病院 | 5 | 0 | 3 | 0 | 0 | 0 | 1 | 0 | 1 | 1 | 2 | 0 | 5 | 17 |
| 120012 | 松戸市立病院 | 3 | 0 | 5 | 0 | 1 | 2 | 0 | 0 | 0 | 0 | 1 | 0 | 0 | 12 |
| 120015 | 東京歯科大学市川総合病院 | 2 | 0 | 3 | 1 | 0 | 0 | 0 | 0 | 1 | 2 | 0 | 0 | 3 | 12 |
| 120017 | 船橋市立医療センター | 0 | 0 | 0 | 0 | 0 | 0 | 0 | 0 | 0 | 0 | 0 | 0 | 0 | 0 |
| 120021 | 東京慈恵会医科大学柏病院 | 2 | 0 | 8 | 0 | 0 | 4 | 0 | 0 | 0 | 8 | 3 | 0 | 1 | 26 |
| 120023 | 順天堂大学浦安病院 | 5 | 0 | 6 | 0 | 0 | 0 | 1 | 1 | 1 | 6 | 0 | 0 | 6 | 25 |
| 120025 | 東邦大学医療センター佐倉病院 | 0 | 0 | 0 | 0 | 0 | 0 | 0 | 0 | 0 | 0 | 0 | 0 | 0 | 0 |
| 120029 | 総合病院国保旭中央病院 | 3 | 1 | 7 | 1 | 0 | 1 | 0 | 0 | 11 | 2 | 1 | 0 | 0 | 27 |
| 120035 | 亀田総合病院 | 0 | 0 | 5 | 0 | 0 | 2 | 0 | 0 | 1 | 4 | 0 | 0 | 3 | 15 |
| 120036 | 帝京大学ちば総合医療センター | 3 | 0 | 0 | 0 | 0 | 0 | 0 | 0 | 3 | 0 | 0 | 0 | 0 | 6 |
| 120042 | 千葉県がんセンター | 4 | 0 | 5 | 0 | 0 | 3 | 0 | 1 | 3 | 0 | 0 | 2 | 2 | 18 |
| 120043 | 重粒子医学センター病院 | 0 | 0 | 0 | 0 | 0 | 0 | 0 | 0 | 0 | 0 | 0 | 0 | 0 | 0 |
| 130005 | 三井記念病院 | 1 | 0 | 1 | 0 | 0 | 3 | 0 | 0 | 4 | 0 | 0 | 0 | 0 | 9 |
| 130007 | 東京警察病院 | 0 | 0 | 0 | 0 | 0 | 0 | 0 | 0 | 0 | 0 | 0 | 0 | 0 | 0 |
| 130008 | 東京通信病院 | 0 | 0 | 0 | 0 | 0 | 0 | 0 | 0 | 0 | 0 | 0 | 0 | 0 | 0 |
| 130009 | 国立がん研究センター中央病院 | 6 | 0 | 10 | 1 | 0 | 2 | 1 | 1 | 11 | 3 | 0 | 8 | 43 | |
| 130013 | 東京慈恵会医科大学 | 7 | 0 | 25 | 1 | 2 | 2 | 1 | 6 | 15 | 3 | 0 | 2 | 64 | |
| 130023 | 順天堂大学 | 5 | 0 | 16 | 0 | 1 | 1 | 1 | 0 | 3 | 2 | 0 | 6 | 34 | |
| 130024 | 東京医科歯科大学 | 2 | 0 | 4 | 0 | 0 | 1 | 0 | 0 | 4 | 1 | 0 | 0 | 12 | |
| 130025 | 日本医科大学 | 1 | 0 | 3 | 1 | 0 | 1 | 1 | 0 | 4 | 7 | 0 | 0 | 18 | |
| 130026 | 東京大学 | 7 | 1 | 10 | 1 | 0 | 1 | 0 | 2 | 11 | 5 | 0 | 3 | 41 | |
| 130029 | 東京女子医科大学東医療センター | 3 | 0 | 6 | 0 | 1 | 1 | 1 | 0 | 2 | 0 | 0 | 1 | 14 | |

| 施設番号 | 登録機関 | 進行期 | | | | | | | | | | | 計 | | | |
|--------|------------------|-----|-----|-----|------|------|------|-------|-------|-------|----|----|---|----------|---|---|
| | | I a | I b | I c | II a | II b | II c | III a | III b | III c | IV | 不明 | | 術前化学療法施行 | | |
| 140021 | 社会保険相模野病院 | 1 | 0 | 0 | 0 | 0 | 0 | 0 | 0 | 0 | 0 | 0 | 0 | 0 | 0 | 0 |
| 140029 | 横浜市立大学 | 3 | 0 | 9 | 0 | 0 | 2 | 1 | 5 | 8 | 5 | 0 | 7 | 40 | | |
| 140030 | 横浜南共済病院 | 0 | 1 | 1 | 0 | 0 | 4 | 0 | 0 | 4 | 0 | 0 | 1 | 11 | | |
| 140032 | 横須賀共済病院 | 0 | 0 | 1 | 0 | 0 | 0 | 0 | 0 | 2 | 0 | 0 | 0 | 3 | | |
| 140035 | 横浜市立市民病院 | 3 | 0 | 10 | 0 | 1 | 1 | 0 | 3 | 7 | 2 | 0 | 1 | 28 | | |
| 140037 | 聖マリアンナ医科大学横浜西部病院 | 1 | 0 | 5 | 0 | 0 | 0 | 0 | 1 | 1 | 1 | 0 | 1 | 10 | | |
| 140044 | 湘南鎌倉総合病院 | 2 | 1 | 0 | 0 | 0 | 0 | 0 | 0 | 4 | 0 | 0 | 0 | 7 | | |
| 140049 | 平塚市民病院 | 0 | 0 | 0 | 0 | 0 | 0 | 0 | 0 | 0 | 0 | 0 | 0 | 0 | | |
| 140054 | 伊勢原協同病院 | 2 | 0 | 4 | 0 | 0 | 1 | 0 | 0 | 1 | 0 | 0 | 3 | 11 | | |
| 140055 | 東海大学 | 3 | 2 | 20 | 0 | 1 | 0 | 0 | 4 | 15 | 1 | 0 | 1 | 47 | | |
| 140059 | 神奈川県立がんセンター | 4 | 0 | 10 | 1 | 0 | 4 | 0 | 1 | 7 | 2 | 0 | 6 | 35 | | |
| 140061 | 横浜市立大学市民総合医療センター | 1 | 1 | 2 | 0 | 0 | 0 | 0 | 0 | 1 | 0 | 0 | 1 | 6 | | |
| 140063 | 昭和大学横浜市北部病院 | 0 | 0 | 0 | 0 | 0 | 0 | 0 | 0 | 0 | 0 | 0 | 0 | 0 | | |
| 140093 | 済生会横浜市東部病院 | 4 | 1 | 4 | 0 | 0 | 3 | 0 | 0 | 5 | 3 | 0 | 0 | 20 | | |
| 150002 | 山梨県立中央病院 | 2 | 0 | 5 | 0 | 1 | 1 | 0 | 0 | 4 | 2 | 0 | 2 | 17 | | |
| 150006 | 山梨大学 | 0 | 0 | 4 | 0 | 0 | 0 | 0 | 0 | 7 | 2 | 0 | 1 | 14 | | |
| 160001 | 長野赤十字病院 | 1 | 0 | 2 | 0 | 0 | 0 | 0 | 0 | 1 | 0 | 0 | 0 | 4 | | |
| 160004 | 浅間総合病院 | 1 | 0 | 1 | 0 | 0 | 2 | 0 | 1 | 2 | 1 | 0 | 0 | 8 | | |
| 160006 | 信州大学 | 7 | 0 | 3 | 0 | 0 | 0 | 0 | 0 | 7 | 2 | 0 | 5 | 24 | | |
| 160022 | 長野市民病院 | 1 | 0 | 7 | 0 | 0 | 0 | 0 | 2 | 3 | 0 | 0 | 2 | 15 | | |
| 170006 | 富士市立中央病院 | 0 | 0 | 1 | 0 | 0 | 0 | 0 | 0 | 4 | 0 | 0 | 0 | 5 | | |
| 170008 | 静岡赤十字病院 | 3 | 0 | 6 | 1 | 0 | 2 | 1 | 0 | 5 | 0 | 0 | 0 | 18 | | |
| 170009 | 静岡県立総合病院 | 0 | 0 | 8 | 0 | 0 | 2 | 0 | 1 | 6 | 2 | 0 | 0 | 19 | | |
| 170023 | 聖隷浜松病院 | 2 | 0 | 8 | 0 | 1 | 0 | 0 | 0 | 2 | 0 | 0 | 0 | 13 | | |
| 170025 | 浜松医科大学 | 0 | 0 | 0 | 0 | 0 | 0 | 0 | 0 | 0 | 0 | 0 | 0 | 0 | | |
| 170026 | 浜松医療センター | 0 | 0 | 0 | 0 | 0 | 0 | 0 | 0 | 0 | 0 | 0 | 0 | 0 | | |
| 170051 | 静岡がんセンター | 0 | 0 | 0 | 0 | 0 | 0 | 0 | 0 | 0 | 0 | 0 | 0 | 0 | | |
| 180001 | 長岡赤十字病院 | 6 | 0 | 3 | 0 | 0 | 3 | 0 | 0 | 2 | 0 | 0 | 1 | 15 | | |
| 180009 | 新潟大学 | 3 | 1 | 14 | 1 | 0 | 4 | 1 | 3 | 9 | 2 | 0 | 2 | 40 | | |
| 180010 | 県立がんセンター新潟湯病院 | 2 | 0 | 8 | 0 | 1 | 2 | 0 | 2 | 6 | 2 | 0 | 0 | 23 | | |
| 190001 | 富山大学 | 3 | 0 | 1 | 0 | 0 | 0 | 0 | 1 | 2 | 1 | 0 | 0 | 8 | | |
| 190002 | 富山赤十字病院 | 5 | 0 | 1 | 1 | 0 | 1 | 0 | 0 | 2 | 0 | 0 | 1 | 11 | | |
| 190003 | 富山県立中央病院 | 3 | 1 | 5 | 1 | 0 | 0 | 0 | 0 | 3 | 2 | 0 | 2 | 17 | | |
| 190004 | 厚生連高岡病院 | 0 | 0 | 0 | 0 | 0 | 0 | 0 | 0 | 0 | 0 | 0 | 0 | 0 | | |
| 190005 | 黒部市民病院 | 0 | 0 | 0 | 0 | 0 | 0 | 0 | 0 | 0 | 0 | 0 | 0 | 0 | | |
| 190009 | 高岡市民病院 | 0 | 0 | 1 | 0 | 0 | 1 | 0 | 0 | 0 | 0 | 0 | 1 | 3 | | |
| 200001 | 金沢医科大学 | 2 | 1 | 5 | 0 | 0 | 2 | 0 | 0 | 1 | 1 | 0 | 1 | 13 | | |
| 200002 | 金沢医療センター | 0 | 0 | 0 | 0 | 0 | 0 | 0 | 0 | 0 | 0 | 0 | 0 | 0 | | |
| 200003 | 石川県立中央病院 | 6 | 0 | 2 | 0 | 0 | 0 | 0 | 1 | 3 | 0 | 0 | 1 | 13 | | |
| 200004 | 金沢大学 | 6 | 0 | 3 | 0 | 0 | 1 | 0 | 0 | 12 | 1 | 0 | 0 | 23 | | |

| 施設番号 | 登録機関 | 進行期 | | | | | | | | | | | 計 | | | | |
|--------|----------------|-----|-----|-----|------|------|------|-------|-------|-------|----|----|----|----------|---|---|----|
| | | I a | I b | I c | II a | II b | II c | III a | III b | III c | IV | 不明 | | 術前化学療法施行 | | | |
| 210002 | 福井県立病院 | 4 | 0 | 2 | 0 | 0 | 1 | 0 | 0 | 1 | 0 | 0 | 1 | 0 | 0 | 0 | 9 |
| 210003 | 福井大学 | 0 | 0 | 0 | 0 | 0 | 0 | 0 | 0 | 0 | 0 | 0 | 0 | 0 | 0 | 0 | 0 |
| 210004 | 福井赤十字病院 | 1 | 0 | 2 | 0 | 0 | 0 | 0 | 0 | 0 | 0 | 0 | 0 | 0 | 0 | 1 | 6 |
| 210006 | 福井県済生会病院 | 0 | 0 | 3 | 0 | 0 | 1 | 0 | 0 | 3 | 0 | 0 | 3 | 5 | 0 | 2 | 17 |
| 220002 | 岐阜大学 | 3 | 1 | 5 | 0 | 0 | 0 | 0 | 0 | 0 | 0 | 2 | 1 | 4 | 0 | 0 | 17 |
| 220003 | 岐阜県総合医療センター | 5 | 0 | 2 | 0 | 0 | 0 | 0 | 0 | 0 | 0 | 2 | 1 | 5 | 2 | 0 | 17 |
| 220005 | 松波総合病院 | 0 | 0 | 3 | 0 | 0 | 0 | 1 | 0 | 0 | 1 | 1 | 0 | 1 | 0 | 0 | 6 |
| 220006 | 大垣市市民病院 | 6 | 0 | 6 | 0 | 0 | 0 | 0 | 0 | 0 | 0 | 0 | 0 | 3 | 1 | 0 | 16 |
| 230001 | 豊橋市市民病院 | 2 | 0 | 9 | 0 | 0 | 0 | 3 | 0 | 1 | 0 | 0 | 1 | 4 | 0 | 0 | 19 |
| 230014 | 名古屋第一赤十字病院 | 0 | 0 | 3 | 0 | 0 | 0 | 8 | 0 | 0 | 0 | 0 | 8 | 1 | 0 | 3 | 23 |
| 230024 | 名古屋医療センター | 0 | 0 | 0 | 0 | 0 | 0 | 0 | 0 | 0 | 0 | 0 | 0 | 0 | 0 | 0 | 0 |
| 230031 | 名古屋大学 | 22 | 1 | 1 | 3 | 1 | 0 | 0 | 0 | 1 | 0 | 0 | 1 | 5 | 1 | 6 | 42 |
| 230033 | 名古屋第二赤十字病院 | 0 | 0 | 2 | 2 | 0 | 0 | 2 | 0 | 1 | 0 | 0 | 1 | 0 | 0 | 0 | 7 |
| 230034 | 名古屋市立大学 | 0 | 0 | 2 | 0 | 0 | 0 | 1 | 0 | 1 | 0 | 0 | 1 | 0 | 0 | 0 | 5 |
| 230035 | 藤田保健衛生大学 | 3 | 0 | 2 | 0 | 0 | 0 | 2 | 0 | 1 | 0 | 0 | 1 | 5 | 0 | 0 | 13 |
| 230036 | トヨタ記念病院 | 1 | 0 | 4 | 0 | 0 | 0 | 0 | 0 | 0 | 0 | 0 | 4 | 1 | 0 | 0 | 10 |
| 230040 | 愛知医科大学 | 0 | 0 | 2 | 0 | 0 | 1 | 1 | 0 | 0 | 0 | 0 | 0 | 4 | 3 | 0 | 11 |
| 230052 | 愛知県がんセンター中央病院 | 5 | 1 | 8 | 0 | 0 | 0 | 2 | 1 | 2 | 1 | 2 | 17 | 3 | 0 | 4 | 43 |
| 240002 | 三重県立総合医療センター | 1 | 0 | 0 | 0 | 0 | 1 | 0 | 0 | 0 | 0 | 0 | 0 | 2 | 0 | 0 | 4 |
| 240003 | 市立四日市病院 | 0 | 0 | 1 | 0 | 0 | 0 | 2 | 0 | 0 | 0 | 0 | 1 | 0 | 0 | 0 | 4 |
| 240008 | 三重中央医療センター | 2 | 0 | 2 | 0 | 0 | 1 | 0 | 0 | 0 | 0 | 0 | 0 | 5 | 0 | 0 | 10 |
| 240009 | 三重大学 | 3 | 0 | 5 | 2 | 0 | 2 | 3 | 1 | 2 | 3 | 1 | 2 | 9 | 1 | 0 | 27 |
| 240015 | 山田赤十字病院 | 2 | 0 | 5 | 0 | 1 | 1 | 1 | 0 | 1 | 0 | 0 | 1 | 3 | 0 | 0 | 14 |
| 250001 | 大津赤十字病院 | 1 | 0 | 2 | 1 | 0 | 0 | 0 | 0 | 1 | 0 | 0 | 1 | 9 | 1 | 0 | 17 |
| 250003 | 滋賀医科大学 | 1 | 0 | 4 | 0 | 0 | 1 | 0 | 0 | 0 | 0 | 0 | 0 | 1 | 0 | 0 | 7 |
| 250006 | 近江八幡市立総合医療センター | 0 | 1 | 2 | 0 | 0 | 0 | 0 | 0 | 0 | 0 | 0 | 0 | 1 | 2 | 0 | 6 |
| 250008 | 滋賀県立成人病センター | 1 | 0 | 5 | 0 | 0 | 0 | 0 | 0 | 0 | 0 | 0 | 0 | 8 | 0 | 0 | 14 |
| 260002 | 京都第二赤十字病院 | 4 | 0 | 4 | 0 | 0 | 0 | 3 | 1 | 0 | 0 | 1 | 0 | 8 | 0 | 0 | 20 |
| 260003 | 京都府立医科大学 | 2 | 1 | 3 | 0 | 0 | 0 | 0 | 0 | 0 | 0 | 0 | 1 | 5 | 0 | 0 | 12 |
| 260006 | 京都市立病院 | 1 | 0 | 1 | 1 | 0 | 0 | 0 | 0 | 0 | 0 | 0 | 0 | 1 | 0 | 0 | 6 |
| 260007 | 京都第一赤十字病院 | 4 | 0 | 1 | 0 | 0 | 1 | 0 | 0 | 0 | 0 | 0 | 3 | 4 | 0 | 1 | 19 |
| 260009 | 京都大学 | 4 | 0 | 6 | 2 | 0 | 0 | 3 | 1 | 2 | 0 | 2 | 2 | 2 | 3 | 0 | 23 |
| 260013 | 京都桂病院 | 1 | 0 | 1 | 0 | 0 | 0 | 0 | 0 | 0 | 0 | 0 | 1 | 1 | 0 | 0 | 5 |
| 260014 | 京都医療センター | 0 | 0 | 0 | 0 | 0 | 0 | 0 | 0 | 0 | 0 | 0 | 0 | 0 | 0 | 0 | 0 |
| 260017 | 済生会京都府病院 | 0 | 0 | 1 | 0 | 0 | 0 | 0 | 0 | 0 | 0 | 0 | 0 | 2 | 1 | 0 | 4 |
| 270003 | 北野病院 | 3 | 0 | 4 | 0 | 0 | 0 | 1 | 2 | 3 | 0 | 0 | 3 | 6 | 2 | 0 | 22 |
| 270007 | 大阪市立総合医療センター | 5 | 0 | 2 | 0 | 0 | 0 | 3 | 0 | 0 | 0 | 0 | 1 | 4 | 4 | 0 | 19 |
| 270009 | 大阪医療センター | 1 | 0 | 3 | 0 | 0 | 0 | 1 | 0 | 1 | 0 | 0 | 1 | 8 | 0 | 0 | 15 |
| 270013 | 大阪警察病院 | 2 | 0 | 0 | 0 | 0 | 0 | 1 | 0 | 0 | 0 | 0 | 0 | 0 | 0 | 0 | 5 |
| 270014 | 大阪赤十字病院 | 2 | 0 | 9 | 0 | 0 | 0 | 0 | 0 | 0 | 0 | 0 | 0 | 9 | 4 | 0 | 24 |

| 施設番号 | 登録機関 | 進行期 | | | | | | | | | | | 計 | | |
|--------|------------------|-----|-----|-----|------|------|------|-------|-------|-------|----|----|----|----------|----|
| | | I a | I b | I c | II a | II b | II c | III a | III b | III c | IV | 不明 | | 術前化学療法施行 | |
| 270016 | 大阪市立大学 | 4 | 0 | 4 | 0 | 0 | 2 | 1 | 1 | 8 | 1 | 0 | 0 | 2 | 23 |
| 270018 | 日生病院 | 3 | 0 | 2 | 0 | 0 | 0 | 0 | 0 | 0 | 0 | 1 | 2 | 2 | 8 |
| 270025 | 大阪府立急性期・総合医療センター | 3 | 0 | 6 | 0 | 1 | 1 | 0 | 0 | 2 | 1 | 0 | 1 | 1 | 15 |
| 270032 | 済生会吹田病院 | 1 | 0 | 0 | 0 | 0 | 1 | 1 | 0 | 3 | 2 | 0 | 1 | 1 | 9 |
| 270035 | 大阪大学 | 3 | 0 | 6 | 0 | 0 | 3 | 0 | 0 | 9 | 4 | 0 | 1 | 1 | 26 |
| 270041 | 大阪医科大学 | 8 | 0 | 5 | 0 | 0 | 1 | 0 | 3 | 8 | 1 | 0 | 2 | 2 | 28 |
| 270042 | 関西医科大学救方病院 | 6 | 0 | 7 | 0 | 0 | 1 | 1 | 0 | 4 | 1 | 0 | 0 | 0 | 20 |
| 270056 | 近畿大学 | 2 | 0 | 9 | 0 | 0 | 2 | 1 | 4 | 9 | 4 | 0 | 5 | 5 | 36 |
| 270060 | 市立堺病院 | 0 | 0 | 0 | 0 | 0 | 0 | 0 | 0 | 0 | 0 | 0 | 0 | 0 | 0 |
| 270062 | 大阪労災病院 | 7 | 1 | 8 | 0 | 0 | 0 | 0 | 0 | 1 | 2 | 0 | 3 | 3 | 22 |
| 270063 | 和泉市立病院 | 2 | 0 | 4 | 0 | 0 | 0 | 1 | 1 | 1 | 1 | 0 | 0 | 0 | 9 |
| 270067 | 市立貝塚病院 | 6 | 1 | 3 | 0 | 0 | 1 | 0 | 0 | 5 | 2 | 0 | 1 | 1 | 19 |
| 270101 | 大阪府立成人病センター | 3 | 1 | 8 | 0 | 2 | 2 | 1 | 0 | 7 | 6 | 0 | 3 | 3 | 33 |
| 280001 | 神戸大学 | 8 | 0 | 5 | 1 | 0 | 0 | 1 | 0 | 2 | 3 | 0 | 2 | 2 | 22 |
| 280002 | 神戸市立医療センター中央市民病院 | 2 | 0 | 4 | 0 | 0 | 0 | 0 | 0 | 6 | 1 | 0 | 0 | 5 | 18 |
| 280010 | 神戸医療センター | 0 | 0 | 1 | 0 | 0 | 1 | 0 | 0 | 0 | 0 | 0 | 1 | 1 | 3 |
| 280012 | 兵庫県立淡路病院 | 0 | 0 | 0 | 0 | 0 | 0 | 0 | 0 | 0 | 0 | 0 | 0 | 0 | 0 |
| 280015 | 関西ろうさい病院 | 3 | 0 | 3 | 0 | 0 | 2 | 0 | 1 | 2 | 6 | 1 | 1 | 1 | 19 |
| 280021 | 兵庫医科大学 | 3 | 0 | 3 | 0 | 0 | 2 | 1 | 1 | 6 | 1 | 0 | 1 | 0 | 18 |
| 280028 | 公立豊岡病院 | 1 | 0 | 2 | 0 | 0 | 0 | 0 | 2 | 4 | 1 | 0 | 0 | 0 | 10 |
| 280030 | 姫路赤十字病院 | 0 | 0 | 6 | 0 | 1 | 1 | 2 | 2 | 6 | 1 | 0 | 0 | 0 | 19 |
| 280033 | 兵庫県立がんセンター | 4 | 0 | 8 | 1 | 0 | 9 | 0 | 5 | 9 | 0 | 0 | 14 | 50 | |
| 290003 | 奈良県立奈良病院 | 3 | 0 | 2 | 0 | 0 | 0 | 0 | 0 | 2 | 0 | 0 | 0 | 0 | 7 |
| 290004 | 天理よろづ相談所病院 | 3 | 0 | 6 | 0 | 0 | 0 | 0 | 0 | 5 | 1 | 0 | 0 | 0 | 15 |
| 290007 | 奈良県立医科大学 | 6 | 0 | 3 | 0 | 1 | 0 | 0 | 0 | 4 | 5 | 0 | 1 | 1 | 20 |
| 290009 | 奈良県立三室病院 | 0 | 0 | 0 | 0 | 0 | 0 | 0 | 0 | 0 | 0 | 0 | 0 | 0 | 0 |
| 290019 | 大和高田市立病院 | 1 | 0 | 1 | 1 | 0 | 0 | 0 | 1 | 0 | 0 | 0 | 0 | 0 | 4 |
| 300001 | 和歌山ろうさい病院 | 0 | 0 | 0 | 0 | 0 | 0 | 0 | 0 | 0 | 0 | 0 | 0 | 0 | 0 |
| 300002 | 日赤和歌山医療センター | 1 | 0 | 0 | 0 | 1 | 0 | 0 | 1 | 1 | 4 | 0 | 0 | 0 | 8 |
| 300003 | 和歌山県立医科大学 | 4 | 0 | 3 | 0 | 0 | 0 | 0 | 0 | 2 | 0 | 0 | 0 | 0 | 9 |
| 310001 | 鳥取県立中央病院 | 4 | 0 | 0 | 0 | 0 | 2 | 0 | 0 | 4 | 0 | 0 | 6 | 6 | 16 |
| 310007 | 鳥取大学 | 3 | 0 | 5 | 0 | 0 | 3 | 0 | 0 | 4 | 1 | 0 | 0 | 0 | 16 |
| 320003 | 島根大学 | 2 | 0 | 1 | 1 | 0 | 0 | 0 | 0 | 2 | 1 | 0 | 0 | 0 | 7 |
| 320004 | 島根県立中央病院 | 0 | 2 | 3 | 0 | 0 | 0 | 0 | 1 | 3 | 0 | 0 | 0 | 0 | 9 |
| 330002 | 岡山赤十字病院 | 1 | 0 | 1 | 0 | 0 | 1 | 0 | 0 | 2 | 0 | 0 | 0 | 0 | 5 |
| 330003 | 川崎医科大学山崎病院 | 0 | 0 | 0 | 0 | 0 | 0 | 0 | 0 | 0 | 0 | 0 | 0 | 0 | 0 |
| 330004 | 岡山済生会総合病院 | 0 | 0 | 0 | 0 | 0 | 0 | 0 | 0 | 0 | 5 | 0 | 0 | 0 | 5 |
| 330006 | 岡山大学 | 4 | 0 | 7 | 0 | 1 | 1 | 0 | 0 | 2 | 1 | 0 | 4 | 4 | 20 |
| 330007 | 岡山医療センター | 1 | 0 | 0 | 0 | 0 | 0 | 0 | 0 | 2 | 1 | 0 | 0 | 0 | 3 |
| 330008 | 倉敷中央病院 | 3 | 0 | 0 | 0 | 0 | 0 | 0 | 0 | 8 | 2 | 0 | 0 | 0 | 16 |

| 施設番号 | 登録機関 | 進行期 | | | | | | | | | | | 計 | | | | | |
|--------|------------------|-----|-----|-----|------|------|------|-------|-------|-------|----|----|---|----------|---|---|----|----|
| | | I a | I b | I c | II a | II b | II c | III a | III b | III c | IV | 不明 | | 術前化学療法施行 | | | | |
| 330009 | 川崎医科大学 | 0 | 0 | 2 | 0 | 0 | 0 | 0 | 0 | 0 | 0 | 1 | 0 | 0 | 3 | 0 | 0 | 6 |
| 330010 | 倉敷成人病センター | 5 | 2 | 1 | 1 | 0 | 2 | 0 | 1 | 0 | 2 | 0 | 0 | 1 | 2 | 0 | 0 | 19 |
| 340001 | 福山医療センター | 2 | 0 | 5 | 0 | 0 | 0 | 0 | 0 | 0 | 0 | 0 | 0 | 0 | 9 | 0 | 2 | 18 |
| 340002 | 尾道総合病院 | 3 | 1 | 5 | 0 | 0 | 0 | 0 | 0 | 0 | 0 | 0 | 0 | 2 | 1 | 2 | 0 | 14 |
| 340007 | 広島市立広島市民病院 | 7 | 0 | 11 | 0 | 0 | 1 | 0 | 0 | 0 | 0 | 0 | 0 | 0 | 7 | 2 | 0 | 28 |
| 340008 | 広島赤十字原爆病院 | 0 | 0 | 0 | 0 | 0 | 0 | 0 | 0 | 0 | 0 | 0 | 0 | 0 | 2 | 1 | 0 | 3 |
| 340010 | 広島市立安佐市民病院 | 0 | 0 | 2 | 0 | 0 | 0 | 0 | 0 | 0 | 0 | 0 | 0 | 3 | 3 | 1 | 0 | 9 |
| 340012 | 広島大学 | 1 | 0 | 8 | 0 | 1 | 1 | 1 | 0 | 1 | 1 | 0 | 0 | 1 | 4 | 3 | 0 | 19 |
| 340014 | 県立広島病院 | 1 | 1 | 4 | 1 | 0 | 1 | 0 | 1 | 0 | 1 | 0 | 0 | 4 | 0 | 0 | 0 | 12 |
| 340015 | 呉医療センター・中国がんセンター | 2 | 0 | 3 | 0 | 1 | 1 | 1 | 0 | 1 | 1 | 0 | 1 | 1 | 3 | 0 | 0 | 12 |
| 340016 | 中国労災病院 | 1 | 0 | 1 | 0 | 0 | 1 | 0 | 0 | 0 | 1 | 0 | 0 | 0 | 3 | 0 | 0 | 6 |
| 340018 | 広島総合病院 | 3 | 0 | 4 | 0 | 0 | 4 | 0 | 0 | 0 | 4 | 0 | 3 | 5 | 0 | 0 | 0 | 19 |
| 350003 | 徳山中央病院 | 0 | 0 | 0 | 0 | 0 | 0 | 0 | 0 | 0 | 0 | 0 | 0 | 0 | 0 | 0 | 0 | 0 |
| 350008 | 山口赤十字病院 | 2 | 0 | 0 | 0 | 0 | 0 | 1 | 0 | 0 | 1 | 0 | 0 | 0 | 4 | 0 | 0 | 7 |
| 350009 | 山口大学 | 6 | 0 | 1 | 0 | 1 | 0 | 1 | 0 | 1 | 0 | 1 | 1 | 2 | 1 | 0 | 0 | 13 |
| 360002 | 徳島市民病院 | 0 | 0 | 0 | 0 | 0 | 0 | 0 | 0 | 0 | 0 | 0 | 0 | 0 | 0 | 0 | 0 | 0 |
| 360003 | 徳島大学 | 3 | 0 | 1 | 0 | 0 | 1 | 0 | 0 | 1 | 0 | 1 | 0 | 1 | 8 | 1 | 0 | 19 |
| 360005 | 徳島県立中央病院 | 0 | 1 | 0 | 0 | 0 | 1 | 1 | 0 | 0 | 1 | 0 | 0 | 2 | 0 | 0 | 1 | 6 |
| 370001 | 高松赤十字病院 | 0 | 0 | 1 | 0 | 0 | 5 | 0 | 0 | 0 | 5 | 0 | 0 | 2 | 0 | 0 | 0 | 8 |
| 370002 | 高松市民病院 | 1 | 0 | 1 | 0 | 0 | 0 | 0 | 0 | 0 | 0 | 0 | 0 | 0 | 0 | 0 | 0 | 2 |
| 370003 | 香川県立中央病院 | 0 | 0 | 0 | 0 | 0 | 0 | 0 | 0 | 0 | 0 | 0 | 0 | 0 | 0 | 0 | 0 | 0 |
| 370005 | 香川大学 | 0 | 0 | 0 | 0 | 0 | 0 | 0 | 0 | 0 | 0 | 0 | 0 | 0 | 0 | 0 | 0 | 0 |
| 370015 | 香川労災病院 | 2 | 1 | 3 | 1 | 0 | 0 | 0 | 1 | 0 | 0 | 0 | 1 | 3 | 2 | 1 | 0 | 14 |
| 380001 | 四国がんセンター | 4 | 0 | 7 | 0 | 0 | 1 | 1 | 0 | 0 | 1 | 1 | 0 | 9 | 5 | 0 | 1 | 28 |
| 380002 | 愛媛県立中央病院 | 0 | 0 | 1 | 0 | 0 | 1 | 0 | 0 | 0 | 1 | 0 | 0 | 3 | 0 | 0 | 3 | 8 |
| 380005 | 松山赤十字病院 | 1 | 0 | 4 | 0 | 0 | 0 | 0 | 0 | 0 | 0 | 0 | 0 | 2 | 1 | 0 | 0 | 8 |
| 380006 | 愛媛大学 | 0 | 0 | 1 | 0 | 0 | 0 | 0 | 0 | 0 | 0 | 0 | 0 | 3 | 0 | 0 | 0 | 4 |
| 390003 | 高知医療センター | 0 | 0 | 0 | 0 | 0 | 0 | 0 | 0 | 0 | 0 | 0 | 0 | 0 | 0 | 0 | 0 | 0 |
| 390006 | 高知大学 | 1 | 0 | 1 | 0 | 0 | 1 | 0 | 0 | 0 | 1 | 0 | 0 | 0 | 0 | 2 | 0 | 6 |
| 400002 | 北九州市立医療センター | 2 | 0 | 6 | 0 | 0 | 1 | 1 | 0 | 0 | 1 | 1 | 2 | 7 | 2 | 0 | 2 | 23 |
| 400003 | 小倉病院 | 0 | 0 | 0 | 0 | 0 | 0 | 0 | 0 | 0 | 0 | 0 | 0 | 0 | 0 | 0 | 0 | 0 |
| 400007 | 九州厚生年金病院 | 1 | 0 | 4 | 0 | 0 | 2 | 0 | 0 | 0 | 2 | 0 | 0 | 8 | 1 | 0 | 4 | 20 |
| 400008 | 産業医科大学 | 5 | 0 | 5 | 0 | 0 | 1 | 1 | 0 | 1 | 1 | 0 | 1 | 5 | 4 | 0 | 0 | 22 |
| 400009 | 浜の町病院 | 0 | 0 | 0 | 0 | 0 | 0 | 0 | 0 | 0 | 0 | 0 | 0 | 0 | 0 | 0 | 0 | 0 |
| 400010 | 九州医療センター | 1 | 0 | 9 | 0 | 0 | 0 | 0 | 0 | 0 | 0 | 0 | 0 | 2 | 0 | 0 | 1 | 13 |
| 400012 | 九州大学 | 3 | 0 | 9 | 0 | 0 | 1 | 0 | 0 | 0 | 1 | 0 | 0 | 7 | 3 | 0 | 11 | 34 |
| 400013 | 福岡大学 | 0 | 0 | 4 | 0 | 2 | 1 | 0 | 0 | 0 | 1 | 0 | 0 | 1 | 1 | 0 | 0 | 9 |
| 400014 | 福岡赤十字病院 | 2 | 0 | 5 | 0 | 0 | 1 | 0 | 0 | 0 | 1 | 0 | 0 | 1 | 0 | 0 | 0 | 9 |
| 400017 | 飯塚病院 | 4 | 0 | 5 | 1 | 0 | 1 | 0 | 0 | 1 | 0 | 0 | 1 | 1 | 1 | 0 | 1 | 15 |
| 400020 | 久留米大学 | 2 | 0 | 10 | 0 | 0 | 0 | 0 | 0 | 0 | 0 | 1 | 0 | 5 | 5 | 0 | 1 | 24 |

| 施設番号 | 登録機関 | 進行期 | | | | | | | | | | | 計 | | | | |
|--------|-----------|-----|-----|------|------|------|------|-------|-------|-------|-----|----|-----|----------|---|---|----|
| | | I a | I b | I c | II a | II b | II c | III a | III b | III c | IV | 不明 | | 術前化学療法施行 | | | |
| 400022 | 聖マリア病院 | 3 | 0 | 2 | 0 | 0 | 0 | 0 | 0 | 0 | 0 | 0 | 0 | 0 | 0 | 2 | 9 |
| 400026 | 済生会福園総合病院 | 4 | 0 | 4 | 0 | 0 | 4 | 0 | 0 | 0 | 4 | 0 | 0 | 0 | 0 | 3 | 21 |
| 400040 | 九州がんセンター | 1 | 2 | 3 | 0 | 0 | 1 | 0 | 0 | 0 | 1 | 0 | 0 | 0 | 0 | 4 | 13 |
| 410002 | 佐賀県立病院好生館 | 0 | 0 | 0 | 0 | 0 | 0 | 0 | 0 | 0 | 0 | 0 | 0 | 0 | 0 | 0 | 0 |
| 410005 | 佐賀大学 | 5 | 0 | 3 | 0 | 0 | 2 | 1 | 0 | 0 | 2 | 0 | 0 | 2 | 0 | 5 | 24 |
| 420001 | 長崎市立市民病院 | 0 | 0 | 0 | 0 | 0 | 0 | 0 | 0 | 0 | 0 | 0 | 2 | 0 | 0 | 0 | 3 |
| 420002 | 長崎大学 | 1 | 0 | 3 | 0 | 0 | 0 | 0 | 0 | 0 | 0 | 0 | 0 | 0 | 0 | 1 | 13 |
| 420003 | 日赤長崎原爆病院 | 0 | 0 | 8 | 1 | 0 | 1 | 0 | 0 | 1 | 0 | 0 | 1 | 5 | 0 | 2 | 18 |
| 420006 | 佐世保共済病院 | 2 | 0 | 5 | 1 | 0 | 1 | 0 | 0 | 0 | 1 | 0 | 0 | 7 | 0 | 0 | 16 |
| 420007 | 佐世保市立総合病院 | 2 | 0 | 0 | 0 | 0 | 1 | 0 | 0 | 0 | 1 | 0 | 0 | 3 | 4 | 0 | 10 |
| 430001 | 熊本医療センター | 0 | 0 | 8 | 0 | 0 | 0 | 1 | 1 | 2 | 1 | 2 | 8 | 5 | 0 | 0 | 25 |
| 430002 | 熊本大学 | 3 | 0 | 9 | 2 | 0 | 5 | 1 | 2 | 2 | 7 | 5 | 0 | 0 | 0 | 0 | 34 |
| 430003 | 市立熊本市民病院 | 3 | 0 | 6 | 0 | 0 | 1 | 0 | 0 | 0 | 2 | 0 | 0 | 0 | 0 | 0 | 12 |
| 430004 | 熊本赤十字病院 | 1 | 0 | 5 | 0 | 0 | 4 | 0 | 2 | 6 | 3 | 0 | 0 | 0 | 0 | 0 | 21 |
| 440002 | 大分県立病院 | 3 | 0 | 3 | 0 | 0 | 2 | 1 | 0 | 4 | 1 | 0 | 0 | 4 | 0 | 2 | 16 |
| 440003 | 別府医療センター | 0 | 0 | 3 | 0 | 0 | 1 | 4 | 0 | 0 | 2 | 0 | 0 | 2 | 0 | 0 | 10 |
| 440005 | 大分大学 | 3 | 0 | 1 | 0 | 0 | 0 | 0 | 0 | 0 | 0 | 0 | 0 | 1 | 0 | 1 | 7 |
| 450001 | 県立宮崎病院 | 12 | 0 | 2 | 0 | 0 | 3 | 0 | 0 | 0 | 0 | 0 | 1 | 7 | 0 | 8 | 33 |
| 450005 | 宮崎大学 | 2 | 0 | 1 | 0 | 0 | 1 | 1 | 0 | 2 | 3 | 4 | 0 | 0 | 0 | 0 | 14 |
| 460001 | 鹿児島大学 | 5 | 1 | 5 | 0 | 0 | 3 | 1 | 0 | 12 | 6 | 0 | 0 | 0 | 0 | 0 | 33 |
| 460004 | 鹿児島市立病院 | 2 | 0 | 6 | 0 | 0 | 0 | 2 | 0 | 2 | 7 | 1 | 0 | 0 | 0 | 2 | 22 |
| 470008 | 琉球大学 | 3 | 1 | 4 | 0 | 0 | 1 | 0 | 0 | 1 | 4 | 0 | 0 | 0 | 0 | 3 | 17 |
| 470010 | 沖縄県立中部病院 | 0 | 0 | 4 | 0 | 0 | 0 | 0 | 0 | 0 | 1 | 0 | 0 | 0 | 0 | 0 | 5 |
| | 合計 | 709 | 43 | 1128 | 42 | 61 | 301 | 59 | 192 | 1069 | 365 | 11 | 376 | 4356 | | | |

| 施設番号 | 登録機関 | 進行期 | | | | | | | | | | 計 | | | | |
|--------|-----------|-----|-----|-----|------|------|------|-------|-------|-------|----|---|----|----------|---|----|
| | | I a | I b | I c | II a | II b | II c | III a | III b | III c | IV | | 不明 | 術前化学療法施行 | | |
| 400022 | 聖マリア病院 | 2 | 0 | 0 | 0 | 0 | 0 | 0 | 0 | 0 | 0 | 0 | 0 | 0 | 0 | 2 |
| 400026 | 済生会福画総合病院 | 4 | 0 | 3 | 0 | 0 | 0 | 0 | 0 | 0 | 0 | 0 | 0 | 0 | 0 | 7 |
| 400040 | 九州がんセンター | 7 | 0 | 2 | 0 | 0 | 0 | 1 | 0 | 0 | 0 | 0 | 0 | 0 | 0 | 10 |
| 410002 | 佐賀県立病院好生館 | 0 | 0 | 0 | 0 | 0 | 0 | 0 | 0 | 0 | 0 | 0 | 0 | 0 | 0 | 0 |
| 410005 | 佐賀大学 | 3 | 0 | 0 | 0 | 0 | 0 | 0 | 0 | 0 | 0 | 0 | 0 | 0 | 0 | 3 |
| 420001 | 長崎市立市民病院 | 0 | 0 | 1 | 0 | 0 | 0 | 0 | 0 | 0 | 0 | 1 | 0 | 0 | 0 | 2 |
| 420002 | 長崎大学 | 2 | 0 | 0 | 0 | 0 | 0 | 0 | 0 | 0 | 0 | 0 | 0 | 0 | 0 | 2 |
| 420003 | 日赤長崎原爆病院 | 2 | 0 | 0 | 0 | 0 | 0 | 0 | 0 | 0 | 0 | 0 | 0 | 0 | 0 | 2 |
| 420006 | 佐世保共済病院 | 2 | 0 | 0 | 0 | 0 | 0 | 0 | 0 | 0 | 0 | 0 | 0 | 0 | 0 | 2 |
| 420007 | 佐世保市立総合病院 | 2 | 0 | 2 | 0 | 0 | 0 | 0 | 0 | 0 | 0 | 0 | 0 | 0 | 0 | 4 |
| 430001 | 熊本医療センター | 5 | 1 | 2 | 0 | 0 | 0 | 0 | 0 | 0 | 0 | 0 | 0 | 0 | 0 | 8 |
| 430002 | 熊本大学 | 8 | 0 | 0 | 0 | 0 | 0 | 0 | 0 | 0 | 0 | 0 | 0 | 0 | 0 | 8 |
| 430003 | 市立熊本市民病院 | 0 | 0 | 3 | 0 | 0 | 0 | 0 | 0 | 0 | 0 | 0 | 0 | 0 | 0 | 3 |
| 430004 | 熊本赤十字病院 | 4 | 0 | 2 | 0 | 0 | 0 | 0 | 0 | 0 | 0 | 0 | 0 | 0 | 0 | 6 |
| 440002 | 大分県立病院 | 0 | 0 | 1 | 0 | 0 | 0 | 0 | 0 | 0 | 0 | 0 | 0 | 0 | 0 | 1 |
| 440003 | 別府医療センター | 8 | 0 | 2 | 0 | 0 | 0 | 0 | 0 | 0 | 0 | 0 | 0 | 0 | 0 | 10 |
| 440005 | 大分大学 | 2 | 0 | 4 | 0 | 0 | 0 | 0 | 0 | 0 | 0 | 0 | 0 | 0 | 0 | 6 |
| 450001 | 県立宮崎病院 | 8 | 0 | 0 | 0 | 0 | 0 | 0 | 0 | 0 | 0 | 0 | 0 | 0 | 0 | 10 |
| 450005 | 宮崎大学 | 1 | 0 | 0 | 0 | 0 | 0 | 0 | 0 | 0 | 0 | 0 | 0 | 0 | 0 | 1 |
| 460001 | 鹿児島大学 | 4 | 0 | 3 | 0 | 0 | 0 | 0 | 0 | 0 | 0 | 0 | 0 | 0 | 0 | 8 |
| 460004 | 鹿児島市立病院 | 12 | 0 | 1 | 0 | 0 | 0 | 0 | 0 | 0 | 0 | 0 | 0 | 0 | 0 | 14 |
| 470008 | 琉球大学 | 6 | 0 | 2 | 0 | 0 | 0 | 2 | 0 | 0 | 2 | 0 | 0 | 0 | 0 | 12 |
| 470010 | 沖縄県立中部病院 | 2 | 0 | 5 | 0 | 0 | 0 | 0 | 0 | 0 | 0 | 0 | 0 | 0 | 0 | 7 |
| | 合計 | 873 | 34 | 342 | 4 | 6 | 30 | 7 | 15 | 22 | 1 | 4 | 10 | 1348 | | |

2010年度 卵巣悪性腫瘍組織分類

| | 組織分類 | 例数 | % |
|--------|-----------------------------|------|------|
| M01-00 | 漿液性腺癌 | 1436 | 33.0 |
| M02-00 | 粘液性腺癌 | 479 | 11.0 |
| M03-00 | 類内膜腺癌 | 734 | 16.9 |
| M04-00 | 明細胞腺癌 | 1068 | 24.5 |
| M05-00 | 未分化癌 | 82 | 1.9 |
| M06-00 | 混合型腺癌 | 123 | 2.8 |
| M09-01 | その他：腺肉腫（同所性） | 10 | 0.2 |
| M09-02 | その他：腺肉腫（異所性） | 8 | 0.2 |
| M09-03 | その他：中胚葉性混合腫瘍（同所性） | 18 | 0.4 |
| M09-04 | その他：中胚葉性混合腫瘍（異所性） | 14 | 0.3 |
| M09-05 | その他：間質肉腫 | 0 | 0.0 |
| M09-06 | その他：悪性ブレunner腫瘍 | 9 | 0.2 |
| M09-07 | その他：移行上皮癌 | 22 | 0.5 |
| M09-08 | その他：分類不能 | 78 | 1.8 |
| M09-09 | その他：その他 | 62 | 1.4 |
| M12-00 | セルトリ・間質細胞腫瘍（低分化型） | 7 | 0.2 |
| M19-01 | その他：線維肉腫 | 4 | 0.1 |
| M19-09 | その他：その他 | 4 | 0.1 |
| M21-00 | 未熟奇形腫（G3） | 18 | 0.4 |
| M22-00 | 未分化胚細胞腫 | 21 | 0.5 |
| M23-00 | 卵黄嚢腫瘍 | 31 | 0.7 |
| M24-00 | 悪性混合型胚細胞性腫瘍 | 0 | 0.0 |
| M24-01 | 悪性混合型胚細胞性腫瘍：卵黄嚢腫瘍 + 未分化胚細胞腫 | 6 | 0.1 |
| M24-02 | 悪性混合型胚細胞性腫瘍：卵黄嚢腫瘍 + 未熟奇形腫 | 2 | 0.0 |
| M24-03 | 悪性混合型胚細胞性腫瘍：その他の混合型 | 1 | 0.0 |
| M25-00 | 悪性転化を伴う成熟嚢胞性奇形腫 | 60 | 1.4 |
| M29-01 | その他：胎芽性癌 | 1 | 0.0 |
| M29-02 | その他：多胎芽腫 | 0 | 0.0 |
| M29-03 | その他：絨毛癌 | 0 | 0.0 |
| M29-09 | その他：その他 | 4 | 0.1 |
| M31-00 | 肉腫 | 10 | 0.2 |
| M39-01 | その他：卵巣網窩腫 | 0 | 0.0 |
| M39-02 | その他：小細胞癌 | 10 | 0.2 |
| M39-03 | その他：類肝細胞癌 | 2 | 0.0 |
| M39-04 | その他：扁平上皮癌 | 12 | 0.3 |
| M39-05 | その他：妊娠性絨毛癌 | 0 | 0.0 |
| M39-06 | その他：悪性リンパ腫（原発性） | 4 | 0.1 |
| M39-07 | その他：分類不能 | 1 | 0.0 |
| M39-08 | その他：ウオルフ管起源と考えられる腫瘍 | 1 | 0.0 |
| M39-09 | その他：その他 | 14 | 0.3 |
| | 合計 | 4356 | |

2010年度 卵巣境界悪性腫瘍組織分類

| | 組織分類 | 例数 | % |
|--------|---------------------------|------|------|
| B01-00 | 漿液性腫瘍 | 275 | 20.4 |
| B02-00 | 粘液性腫瘍 | 770 | 57.1 |
| B09-01 | その他：類内膜腫瘍 | 23 | 1.7 |
| B09-02 | その他：明細胞腫瘍 | 9 | 0.7 |
| B09-03 | その他：増殖性ブレunner腫瘍 | 5 | 0.4 |
| B09-04 | その他：混合型腫瘍 | 41 | 3.0 |
| B09-05 | その他：分類不能 | 0 | 0.0 |
| B09-09 | その他：その他 | 6 | 0.4 |
| B11-00 | 顆粒膜細胞腫 | 121 | 9.0 |
| B12-00 | セルトリ・間質細胞腫瘍（中分化型） | 13 | 1.0 |
| B19-01 | その他：ギナンドロプラストーマ | 1 | 0.1 |
| B19-02 | その他：ステロイド細胞腫瘍（分類不能型） | 1 | 0.1 |
| B19-09 | その他：その他 | 4 | 0.3 |
| B21-00 | 未熟奇形腫（G1,G2） | 57 | 4.2 |
| B29-01 | その他：カルチノイド | 18 | 1.3 |
| B29-02 | その他：神経外胚葉性腫瘍 | 0 | 0.0 |
| B29-09 | その他：その他 | 2 | 0.1 |
| B39-01 | 上記以外の境界悪性腫瘍：性腺芽腫 | 0 | 0.0 |
| B39-02 | 上記以外の境界悪性腫瘍：混合型胚細胞性索間質性腫瘍 | 0 | 0.0 |
| B39-09 | 上記以外の境界悪性腫瘍：その他 | 2 | 0.1 |
| | 合計 | 1348 | |

2010年度〔総括1〕 卵巢悪性腫瘍治療患者進行期分布

| 進行期 | 例数 | % | 細分類 | 例数 | % |
|----------|------|------|----------|------|------|
| I | 1880 | 43.2 | I a | 709 | 16.3 |
| | | | I b | 43 | 1.0 |
| | | | I c | 1128 | 25.9 |
| II | 404 | 9.3 | II a | 42 | 1.0 |
| | | | II b | 61 | 1.4 |
| | | | II c | 301 | 6.9 |
| III | 1320 | 30.3 | III a | 59 | 1.4 |
| | | | III b | 192 | 4.4 |
| | | | III c | 1069 | 24.5 |
| IV | 365 | 8.4 | IV | 365 | 8.4 |
| 不明 | 11 | 0.3 | 不明 | 11 | 0.3 |
| 術前化学療法施行 | 376 | 8.6 | 術前化学療法施行 | 376 | 8.6 |
| 合計 | 4356 | | 合計 | 4356 | |

2010年度 卵巢悪性腫瘍治療患者進行期分布

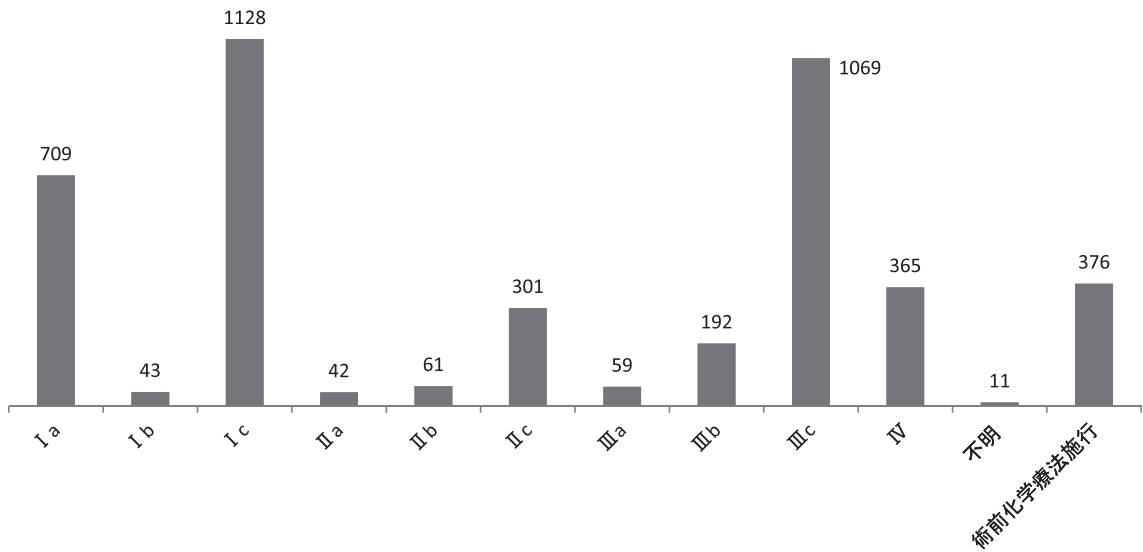

2010年度〔総括2〕 卵巢境界悪性腫瘍治療患者進行期分布

| 進行期 | 例数 | % | 細分類 | 例数 | % |
|----------|------|------|----------|------|------|
| I | 1249 | 92.7 | I a | 873 | 64.8 |
| | | | I b | 34 | 2.5 |
| | | | I c | 342 | 25.4 |
| II | 40 | 3.0 | II a | 4 | 0.3 |
| | | | II b | 6 | 0.4 |
| | | | II c | 30 | 2.2 |
| III | 44 | 3.3 | III a | 7 | 0.5 |
| | | | III b | 15 | 1.1 |
| | | | III c | 22 | 1.6 |
| IV | 1 | 0.1 | IV | 1 | 0.1 |
| 不明 | 4 | 0.3 | 不明 | 4 | 0.3 |
| 術前化学療法施行 | 10 | 0.7 | 術前化学療法施行 | 10 | 0.7 |
| 合計 | 1348 | | 合計 | 1348 | |

2010年度 卵巢境界悪性腫瘍治療患者進行期分布

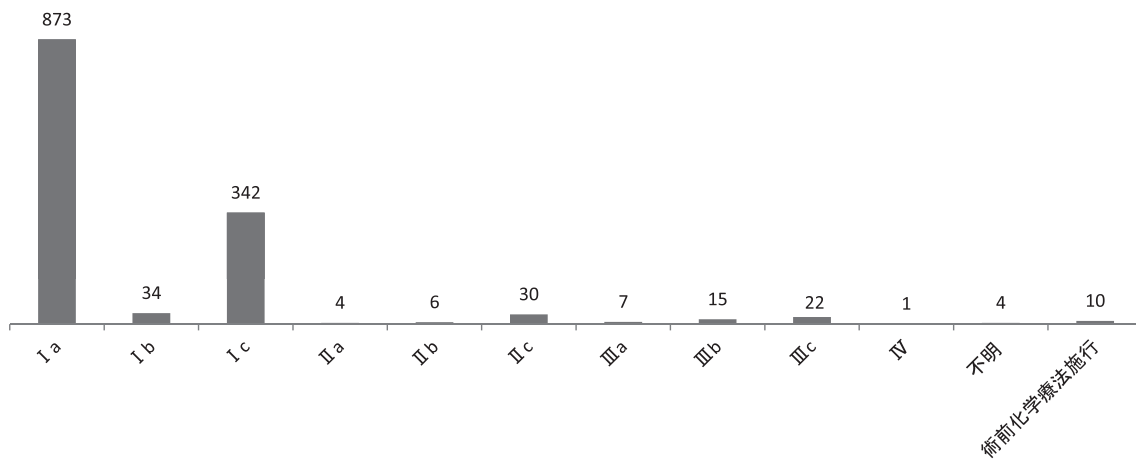

2010年度〔総括3〕 卵巣悪性腫瘍治療内容

| 治療法 進行期 | 手術 (単独) | | 手術 化学療法 | | 手術 化学療法 放射線 | | 化学療法 (単独) | | 化学療法 放射線 | | その他 | | 計 | | |
|------------|------------|-----|------------|------|-------------------|----|--------------|----|-------------|---|-----|----|-----|------|------|
| | 例数 | % | 例数 | % | 例数 | % | 例数 | % | 例数 | % | 例数 | % | 例数 | % | |
| I | a | 417 | 9.6 | 289 | 6.6 | 1 | 0.0 | 0 | 0.0 | 0 | 0.0 | 2 | 0.0 | 709 | 16.3 |
| | b | 14 | 0.3 | 28 | 0.6 | 0 | 0.0 | 0 | 0.0 | 0 | 0.0 | 1 | 0.0 | 43 | 1.0 |
| | c | 206 | 4.7 | 917 | 21.1 | 0 | 0.0 | 0 | 0.0 | 0 | 0.0 | 5 | 0.1 | 1128 | 25.9 |
| II | a | 4 | 0.1 | 38 | 0.9 | 0 | 0.0 | 0 | 0.0 | 0 | 0.0 | 0 | 0.0 | 42 | 1.0 |
| | b | 7 | 0.2 | 53 | 1.2 | 1 | 0.0 | 0 | 0.0 | 0 | 0.0 | 0 | 0.0 | 61 | 1.4 |
| | c | 18 | 0.4 | 281 | 6.5 | 2 | 0.0 | 0 | 0.0 | 0 | 0.0 | 0 | 0.0 | 301 | 6.9 |
| III | a | 7 | 0.2 | 51 | 1.2 | 0 | 0.0 | 1 | 0.0 | 0 | 0.0 | 0 | 0.0 | 59 | 1.4 |
| | b | 13 | 0.3 | 176 | 4.0 | 1 | 0.0 | 1 | 0.0 | 0 | 0.0 | 1 | 0.0 | 192 | 4.4 |
| | c | 59 | 1.4 | 984 | 22.6 | 4 | 0.1 | 21 | 0.5 | 0 | 0.0 | 1 | 0.0 | 1069 | 24.5 |
| IV | - | 23 | 0.5 | 318 | 7.3 | 4 | 0.1 | 20 | 0.5 | 0 | 0.0 | 0 | 0.0 | 365 | 8.4 |
| 不明 | - | 2 | 0.0 | 7 | 0.2 | 0 | 0.0 | 1 | 0.0 | 0 | 0.0 | 1 | 0.0 | 11 | 0.3 |
| 術前化学療法施行 | - | 4 | 0.1 | 345 | 7.9 | 4 | 0.1 | 22 | 0.5 | 0 | 0.0 | 1 | 0.0 | 376 | 8.6 |
| 合計 | | 774 | 17.8 | 3487 | 80.1 | 17 | 0.4 | 66 | 1.5 | 0 | 0.0 | 12 | 0.3 | 4356 | |

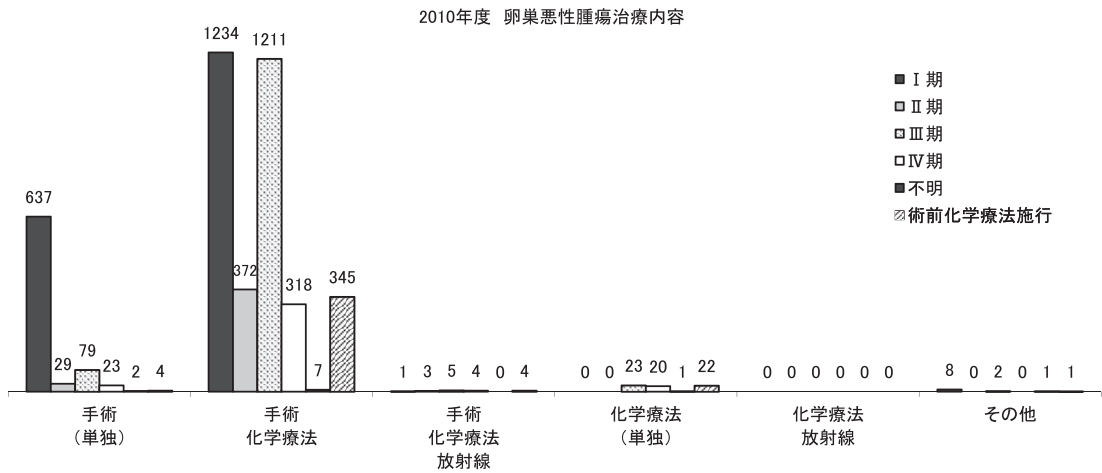

2010年度〔総括4〕 卵巢境界悪性腫瘍治療内容

| 治療法 進行期 | | 手術 (単独) | | 手術 化学療法 | | 手術 化学療法 放射線 | | 化学療法 (単独) | | 化学療法 放射線 | | その他 | | 計 | |
|------------|---|------------|------|------------|-----|-------------------|-----|--------------|-----|-------------|-----|-----|-----|------|------|
| | | 例数 | % | 例数 | % | 例数 | % | 例数 | % | 例数 | % | 例数 | % | 例数 | % |
| I | a | 851 | 63.1 | 19 | 1.4 | 0 | 0.0 | 2 | 0.1 | 0 | 0.0 | 1 | 0.1 | 873 | 64.8 |
| | b | 34 | 2.5 | 0 | 0.0 | 0 | 0.0 | 0 | 0.0 | 0 | 0.0 | 0 | 0.0 | 34 | 2.5 |
| | c | 301 | 22.3 | 41 | 3.0 | 0 | 0.0 | 0 | 0.0 | 0 | 0.0 | 0 | 0.0 | 342 | 25.4 |
| II | a | 3 | 0.2 | 1 | 0.1 | 0 | 0.0 | 0 | 0.0 | 0 | 0.0 | 0 | 0.0 | 4 | 0.3 |
| | b | 4 | 0.3 | 2 | 0.1 | 0 | 0.0 | 0 | 0.0 | 0 | 0.0 | 0 | 0.0 | 6 | 0.4 |
| | c | 12 | 0.9 | 18 | 1.3 | 0 | 0.0 | 0 | 0.0 | 0 | 0.0 | 0 | 0.0 | 30 | 2.2 |
| III | a | 6 | 0.4 | 1 | 0.1 | 0 | 0.0 | 0 | 0.0 | 0 | 0.0 | 0 | 0.0 | 7 | 0.5 |
| | b | 3 | 0.2 | 12 | 0.9 | 0 | 0.0 | 0 | 0.0 | 0 | 0.0 | 0 | 0.0 | 15 | 1.1 |
| | c | 8 | 0.6 | 14 | 1.0 | 0 | 0.0 | 0 | 0.0 | 0 | 0.0 | 0 | 0.0 | 22 | 1.6 |
| IV | - | 1 | 0.1 | 0 | 0.0 | 0 | 0.0 | 0 | 0.0 | 0 | 0.0 | 0 | 0.0 | 1 | 0.1 |
| 不明 | - | 3 | 0.2 | 1 | 0.1 | 0 | 0.0 | 0 | 0.0 | 0 | 0.0 | 0 | 0.0 | 4 | 0.3 |
| 術前化学療法施行 | - | 2 | 0.1 | 7 | 0.5 | 1 | 0.1 | 0 | 0.0 | 0 | 0.0 | 0 | 0.0 | 10 | 0.7 |
| 合計 | | 1228 | 91.1 | 116 | 8.6 | 1 | 0.1 | 2 | 0.1 | 0 | 0.0 | 1 | 0.1 | 1348 | |

1186

2010年度 卵巢境界悪性腫瘍治療内容

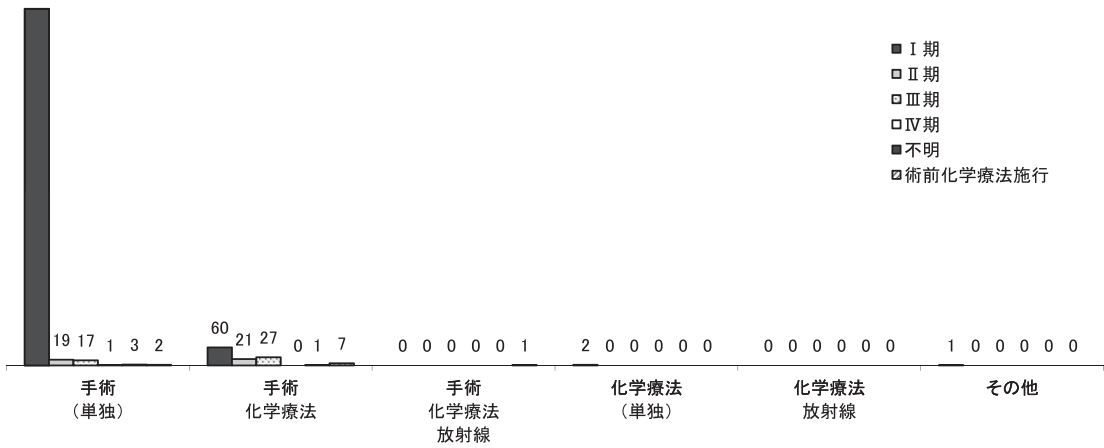

2010年度〔総括5〕 卵巢悪性腫瘍進行期別年齢分布

| 期別 | 年齢 | ～19 | | 20～29 | | 30～39 | | 40～49 | | 50～59 | | 60～69 | | 70～79 | | 80～ | | 計 | |
|----------|----|-----|-----|-------|-----|-------|-----|-------|------|-------|------|-------|------|-------|------|-----|-----|------|------|
| | | 例数 | % | 例数 | % | 例数 | % | 例数 | % | 例数 | % | 例数 | % | 例数 | % | 例数 | % | 例数 | % |
| I | a | 6 | 0.1 | 45 | 1.0 | 72 | 1.7 | 158 | 3.6 | 186 | 4.3 | 160 | 3.7 | 57 | 1.3 | 25 | 0.6 | 709 | 16.3 |
| | b | 0 | 0.0 | 0 | 0.0 | 5 | 0.1 | 15 | 0.3 | 10 | 0.2 | 8 | 0.2 | 5 | 0.1 | 0 | 0.0 | 43 | 1.0 |
| | c | 13 | 0.3 | 43 | 1.0 | 108 | 2.5 | 254 | 5.8 | 330 | 7.6 | 256 | 5.9 | 95 | 2.2 | 29 | 0.7 | 1128 | 25.9 |
| II | a | 0 | 0.0 | 0 | 0.0 | 4 | 0.1 | 10 | 0.2 | 11 | 0.3 | 8 | 0.2 | 7 | 0.2 | 2 | 0.0 | 42 | 1.0 |
| | b | 0 | 0.0 | 1 | 0.0 | 6 | 0.1 | 10 | 0.2 | 17 | 0.4 | 14 | 0.3 | 13 | 0.3 | 0 | 0.0 | 61 | 1.4 |
| | c | 1 | 0.0 | 1 | 0.0 | 19 | 0.4 | 66 | 1.5 | 89 | 2.0 | 80 | 1.8 | 36 | 0.8 | 9 | 0.2 | 301 | 6.9 |
| III | a | 0 | 0.0 | 3 | 0.1 | 6 | 0.1 | 10 | 0.2 | 22 | 0.5 | 15 | 0.3 | 2 | 0.0 | 1 | 0.0 | 59 | 1.4 |
| | b | 1 | 0.0 | 6 | 0.1 | 14 | 0.3 | 33 | 0.8 | 55 | 1.3 | 54 | 1.2 | 20 | 0.5 | 9 | 0.2 | 192 | 4.4 |
| | c | 2 | 0.0 | 12 | 0.3 | 62 | 1.4 | 180 | 4.1 | 296 | 6.8 | 287 | 6.6 | 185 | 4.2 | 45 | 1.0 | 1069 | 24.5 |
| IV | - | 1 | 0.0 | 2 | 0.0 | 17 | 0.4 | 57 | 1.3 | 97 | 2.2 | 113 | 2.6 | 61 | 1.4 | 17 | 0.4 | 365 | 8.4 |
| 不明 | - | 0 | 0.0 | 1 | 0.0 | 1 | 0.0 | 1 | 0.0 | 3 | 0.1 | 2 | 0.0 | 1 | 0.0 | 2 | 0.0 | 11 | 0.3 |
| 術前化学療法施行 | - | 0 | 0.0 | 2 | 0.0 | 16 | 0.4 | 62 | 1.4 | 104 | 2.4 | 127 | 2.9 | 60 | 1.4 | 5 | 0.1 | 376 | 8.6 |
| 合計 | | 24 | 0.6 | 116 | 2.7 | 330 | 7.6 | 856 | 19.7 | 1220 | 28.0 | 1124 | 25.8 | 542 | 12.4 | 144 | 3.3 | 4356 | |

2010年度 卵巢悪性腫瘍進行期別年齢分布

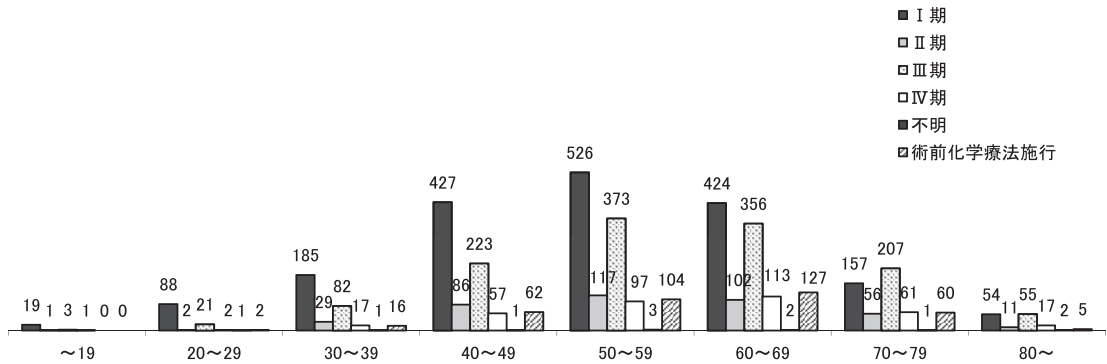

2010年度〔総括6〕 卵巢悪性腫瘍組織型別年齢分布

| 組織型 | ～19 | | 20～29 | | 30～39 | | 40～49 | | 50～59 | | 60～69 | | 70～79 | | 80～ | | 計 | |
|--------|-----|-----|-------|-----|-------|-----|-------|------|-------|------|-------|------|-------|------|-----|-----|------|------|
| | 例数 | % | 例数 | % | 例数 | % | 例数 | % | 例数 | % | 例数 | % | 例数 | % | 例数 | % | 例数 | % |
| M01-00 | 0 | 0.0 | 11 | 0.3 | 61 | 1.4 | 251 | 5.8 | 377 | 8.7 | 425 | 9.8 | 245 | 5.6 | 66 | 1.5 | 1436 | 33.0 |
| M02-00 | 6 | 0.1 | 39 | 0.9 | 49 | 1.1 | 82 | 1.9 | 118 | 2.7 | 99 | 2.3 | 62 | 1.4 | 24 | 0.6 | 479 | 11.0 |
| M03-00 | 0 | 0.0 | 13 | 0.3 | 79 | 1.8 | 188 | 4.3 | 200 | 4.6 | 165 | 3.8 | 68 | 1.6 | 21 | 0.5 | 734 | 16.9 |
| M04-00 | 0 | 0.0 | 9 | 0.2 | 76 | 1.7 | 241 | 5.5 | 372 | 8.5 | 277 | 6.4 | 84 | 1.9 | 9 | 0.2 | 1068 | 24.5 |
| M05-00 | 0 | 0.0 | 1 | 0.0 | 4 | 0.1 | 11 | 0.3 | 18 | 0.4 | 30 | 0.7 | 15 | 0.3 | 3 | 0.1 | 82 | 1.9 |
| M06-00 | 1 | 0.0 | 1 | 0.0 | 9 | 0.2 | 30 | 0.7 | 45 | 1.0 | 25 | 0.6 | 11 | 0.3 | 1 | 0.0 | 123 | 2.8 |
| M09-01 | 0 | 0.0 | 0 | 0.0 | 0 | 0.0 | 1 | 0.0 | 4 | 0.1 | 3 | 0.1 | 2 | 0.0 | 0 | 0.0 | 10 | 0.2 |
| M09-02 | 0 | 0.0 | 0 | 0.0 | 1 | 0.0 | 0 | 0.0 | 0 | 0.0 | 5 | 0.1 | 1 | 0.0 | 1 | 0.0 | 8 | 0.2 |
| M09-03 | 0 | 0.0 | 0 | 0.0 | 0 | 0.0 | 2 | 0.0 | 2 | 0.0 | 10 | 0.2 | 3 | 0.1 | 1 | 0.0 | 18 | 0.4 |
| M09-04 | 0 | 0.0 | 0 | 0.0 | 0 | 0.0 | 0 | 0.0 | 3 | 0.1 | 7 | 0.2 | 4 | 0.1 | 0 | 0.0 | 14 | 0.3 |
| M09-05 | 0 | 0.0 | 0 | 0.0 | 0 | 0.0 | 0 | 0.0 | 0 | 0.0 | 0 | 0.0 | 0 | 0.0 | 0 | 0.0 | 0 | 0.0 |
| M09-06 | 0 | 0.0 | 0 | 0.0 | 0 | 0.0 | 0 | 0.0 | 4 | 0.1 | 2 | 0.0 | 1 | 0.0 | 2 | 0.0 | 9 | 0.2 |
| M09-07 | 0 | 0.0 | 0 | 0.0 | 2 | 0.0 | 6 | 0.1 | 7 | 0.2 | 5 | 0.1 | 2 | 0.0 | 0 | 0.0 | 22 | 0.5 |
| M09-08 | 0 | 0.0 | 0 | 0.0 | 4 | 0.1 | 9 | 0.2 | 19 | 0.4 | 26 | 0.6 | 14 | 0.3 | 6 | 0.1 | 78 | 1.8 |
| M09-09 | 1 | 0.0 | 0 | 0.0 | 4 | 0.1 | 8 | 0.2 | 18 | 0.4 | 13 | 0.3 | 13 | 0.3 | 5 | 0.1 | 62 | 1.4 |
| M12-00 | 0 | 0.0 | 1 | 0.0 | 0 | 0.0 | 0 | 0.0 | 3 | 0.1 | 2 | 0.0 | 1 | 0.0 | 0 | 0.0 | 7 | 0.2 |
| M19-01 | 0 | 0.0 | 0 | 0.0 | 0 | 0.0 | 1 | 0.0 | 0 | 0.0 | 1 | 0.0 | 1 | 0.0 | 1 | 0.0 | 4 | 0.1 |
| M19-09 | 0 | 0.0 | 0 | 0.0 | 0 | 0.0 | 3 | 0.1 | 1 | 0.0 | 0 | 0.0 | 0 | 0.0 | 0 | 0.0 | 4 | 0.1 |
| M21-00 | 1 | 0.0 | 12 | 0.3 | 4 | 0.1 | 0 | 0.0 | 0 | 0.0 | 1 | 0.0 | 0 | 0.0 | 0 | 0.0 | 18 | 0.4 |
| M22-00 | 3 | 0.1 | 10 | 0.2 | 6 | 0.1 | 1 | 0.0 | 0 | 0.0 | 1 | 0.0 | 0 | 0.0 | 0 | 0.0 | 21 | 0.5 |
| M23-00 | 7 | 0.2 | 8 | 0.2 | 14 | 0.3 | 1 | 0.0 | 0 | 0.0 | 1 | 0.0 | 0 | 0.0 | 0 | 0.0 | 31 | 0.7 |
| M24-00 | 0 | 0.0 | 0 | 0.0 | 0 | 0.0 | 0 | 0.0 | 0 | 0.0 | 0 | 0.0 | 0 | 0.0 | 0 | 0.0 | 0 | 0.0 |
| M24-01 | 0 | 0.0 | 4 | 0.1 | 1 | 0.0 | 1 | 0.0 | 0 | 0.0 | 0 | 0.0 | 0 | 0.0 | 0 | 0.0 | 6 | 0.1 |
| M24-02 | 2 | 0.0 | 0 | 0.0 | 0 | 0.0 | 0 | 0.0 | 0 | 0.0 | 0 | 0.0 | 0 | 0.0 | 0 | 0.0 | 2 | 0.0 |
| M24-03 | 1 | 0.0 | 0 | 0.0 | 0 | 0.0 | 0 | 0.0 | 0 | 0.0 | 0 | 0.0 | 0 | 0.0 | 0 | 0.0 | 1 | 0.0 |
| M25-00 | 0 | 0.0 | 3 | 0.1 | 11 | 0.3 | 11 | 0.3 | 13 | 0.3 | 16 | 0.4 | 5 | 0.1 | 1 | 0.0 | 60 | 1.4 |
| M29-01 | 0 | 0.0 | 0 | 0.0 | 0 | 0.0 | 1 | 0.0 | 0 | 0.0 | 0 | 0.0 | 0 | 0.0 | 0 | 0.0 | 1 | 0.0 |
| M29-02 | 0 | 0.0 | 0 | 0.0 | 0 | 0.0 | 0 | 0.0 | 0 | 0.0 | 0 | 0.0 | 0 | 0.0 | 0 | 0.0 | 0 | 0.0 |
| M29-03 | 0 | 0.0 | 0 | 0.0 | 0 | 0.0 | 0 | 0.0 | 0 | 0.0 | 0 | 0.0 | 0 | 0.0 | 0 | 0.0 | 0 | 0.0 |
| M29-09 | 1 | 0.0 | 1 | 0.0 | 0 | 0.0 | 0 | 0.0 | 0 | 0.0 | 0 | 0.0 | 2 | 0.0 | 0 | 0.0 | 4 | 0.1 |
| M31-00 | 0 | 0.0 | 1 | 0.0 | 2 | 0.0 | 0 | 0.0 | 2 | 0.0 | 2 | 0.0 | 3 | 0.1 | 0 | 0.0 | 10 | 0.2 |
| M39-01 | 0 | 0.0 | 0 | 0.0 | 0 | 0.0 | 0 | 0.0 | 0 | 0.0 | 0 | 0.0 | 0 | 0.0 | 0 | 0.0 | 0 | 0.0 |
| M39-02 | 0 | 0.0 | 1 | 0.0 | 0 | 0.0 | 3 | 0.1 | 4 | 0.1 | 0 | 0.0 | 2 | 0.0 | 0 | 0.0 | 10 | 0.2 |
| M39-03 | 0 | 0.0 | 0 | 0.0 | 0 | 0.0 | 0 | 0.0 | 0 | 0.0 | 1 | 0.0 | 1 | 0.0 | 0 | 0.0 | 2 | 0.0 |
| M39-04 | 0 | 0.0 | 1 | 0.0 | 1 | 0.0 | 2 | 0.0 | 3 | 0.1 | 4 | 0.1 | 0 | 0.0 | 1 | 0.0 | 12 | 0.3 |
| M39-05 | 0 | 0.0 | 0 | 0.0 | 0 | 0.0 | 0 | 0.0 | 0 | 0.0 | 0 | 0.0 | 0 | 0.0 | 0 | 0.0 | 0 | 0.0 |
| M39-06 | 1 | 0.0 | 0 | 0.0 | 1 | 0.0 | 0 | 0.0 | 1 | 0.0 | 0 | 0.0 | 1 | 0.0 | 0 | 0.0 | 4 | 0.1 |
| M39-07 | 0 | 0.0 | 0 | 0.0 | 0 | 0.0 | 0 | 0.0 | 0 | 0.0 | 1 | 0.0 | 0 | 0.0 | 0 | 0.0 | 1 | 0.0 |
| M39-08 | 0 | 0.0 | 0 | 0.0 | 0 | 0.0 | 0 | 0.0 | 1 | 0.0 | 0 | 0.0 | 0 | 0.0 | 0 | 0.0 | 1 | 0.0 |
| M39-09 | 0 | 0.0 | 0 | 0.0 | 1 | 0.0 | 3 | 0.1 | 5 | 0.1 | 2 | 0.0 | 1 | 0.0 | 2 | 0.0 | 14 | 0.3 |
| 合計 | 24 | 0.6 | 116 | 2.7 | 330 | 7.6 | 856 | 19.7 | 1220 | 28.0 | 1124 | 25.8 | 542 | 12.4 | 144 | 3.3 | 4356 | |

